

AROLY

You
Unlimited

Casual &
Sport

2024 Collection





[24] Collection

INDEX

The word "INDEX" is rendered in a bold, yellow, sans-serif font. It is centered on a black background. A thin, white, hand-drawn style outline surrounds the text, consisting of two curved lines that arch over and under the letters, framing them.

10/
LIMITED

24/
ECO

50/
CASUAL

T-SHIRTS & POLO SHIRTS / HOODIES & SWEATSHIRTS
FLEECES / COATS

190/
KIDS

248/
FOOTWEAR

256/
SPORT

TECHNICAL T-SHIRTS & POLO SHIRTS / SPORT TROUSERS
TRACKSUITS / WINTER SPORT / SPORT SET

372/
ACCESSORIES

394/
INDEX



Welcome
to Roly 2024
Catalogue.



SEASON // 24

WELCOME

ROYL COLLECTION

Attitude.
Origin.
Inspiration.

SEASON // 24

NOVELTIES

ROLY COLLECTION

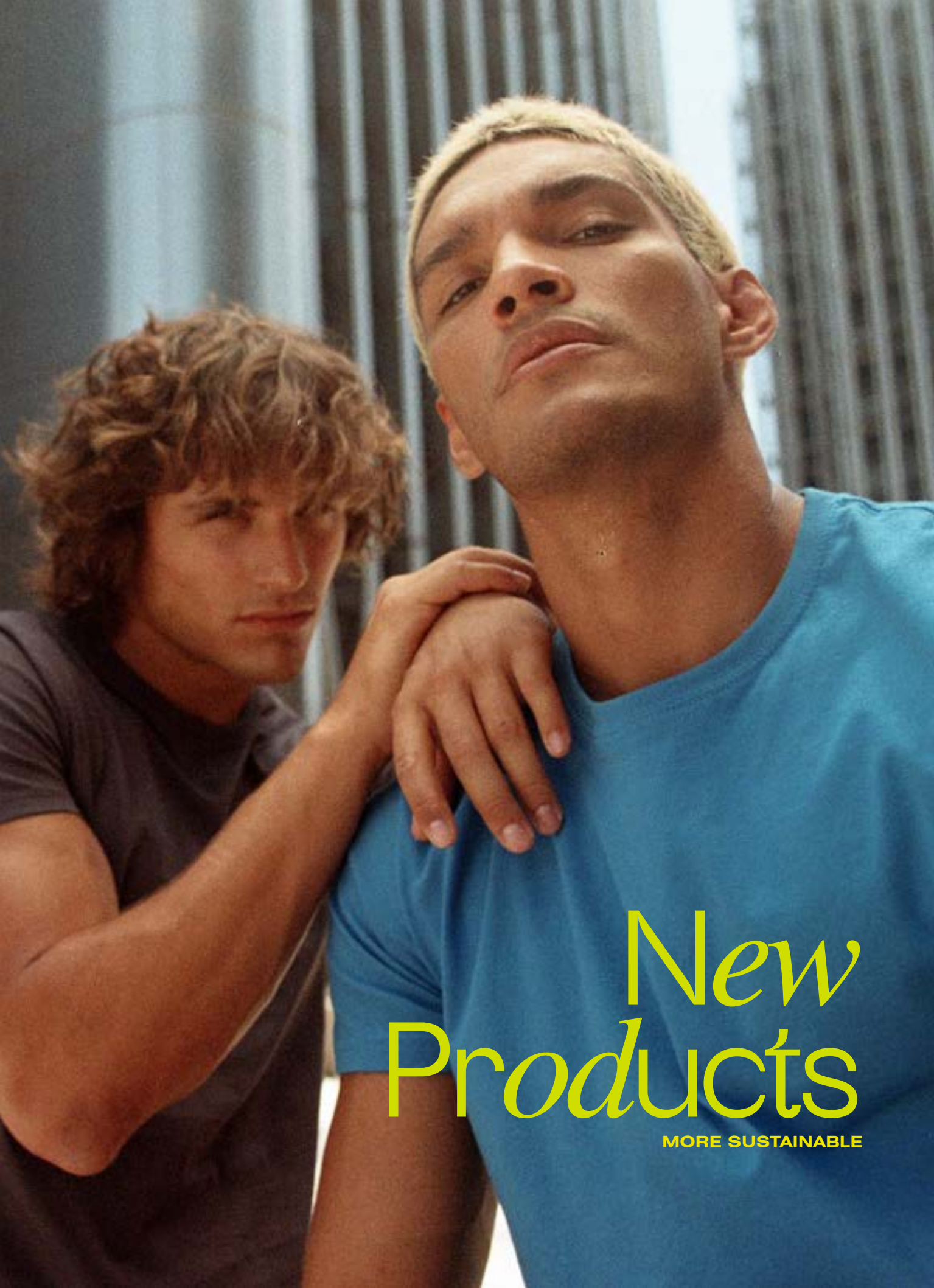

New Products

MORE SUSTAINABLE

New Colours

#168 PALE RED

#171 CALM BLUE

#169 BERRY RED

#172 CURRY YELLOW

#170 STORM BLUE

#275 LAUREL GREEN



ROLY COLLECTION

COLOURS

SEASON // 24

SEASON // 24

LIMITED

ROLY COLLECTION

LIMITED COLLECTION

10 / 23

DUO



6562 Veza | S - 3XL

T-shirt épais à manches courtes pour homme en coton.
Finitions des manches et large encolure ronde en côte 2x1.
Coutures renforcées couvertes au col. Coutures latérales.
Logo Roly assorti sur l'ourlet gauche. Couture large à l'ourlet.

100 % coton, 210g/m².

1

50



Veza

DUO

**6563 Veza woman** | S - 3XL

T-shirt épais à manches courtes pour femme en coton.
Finitions des manches et large encolure ronde en côte 2x1.
Coutures renforcées couvertes au col. Coutures latérales.
Logo Roly assorti sur l'ourlet gauche. Couture large à l'ourlet.

100 % coton, 210g/m².



1



50



01



262



121



164



02



167





6556 Joplin | S - 3XL

T-shirt unisex à manches courtes effet Tie Dye. Col rond en côte 1x1 avec coutures et bande de propreté sur le cou. La finition et la tonalité de ce vêtement peuvent varier au sein d'un même ton.

100% coton peigné, jersey simple, 160 g/m².



1



50



266



262



268



264





6612 Tyler | S - 3XL

Polo à manches courtes en jersey simple. Col et manches en côte 1x1. Patte de boutonnage à 1 bouton. Coutures renforcées couvertes au col. Fentes latérales sur l'ourlet. Bande de couleur contrastante en chevron aux poignets et au col. Logo Roly assorti sur le tissu intérieur.

100 % coton, 210g/m².



1



50



01



262



264



02



167





1180 Levi | XS - 3XL

Pantalon long avec revers en bas du tissu principal. Taille élastique réglable avec cordons extérieurs. Deux poches latérales.

60% coton / 40% polyester, molleton non gratté, 280 g/m².

📄 1 📦 20



1118 Kemi | XS - 3XL

Sweat à capuche unisexe. Poche kangourou. Lacets plats avec oeillets brodés. Poignets et taille en tissu principal. Détail de surpiqûres en relief sur les manches.

60% coton / 40% polyester, molleton non gratté, 280 g/m².

📄 1 📦 20



Kemi & Levi

Man: 160 | Size L
Woman: 268 | Size S

COLOURS & ATTITUDE



1119 Manaslu | XS - 3XL

Sweat à capuche unisexe léger. Poches latérales. Poignets et taille arrière en tissu principal.

50% modal / 43% polyester / 7% élasthanne, 260 g/m².

1 20



1181 Iria | XS - 3XL

Pantalon long avec revers en bas du tissu principal. Taille élastique réglable avec cordons extérieurs. Deux poches latérales.

50% modal / 43% polyester / 7% élasthanne, 260 g/m².

1 20



Limited Edition

Man: 55 | Size L
Woman: 55 | Size S



1121 Zair | XS - 3XL

Sweat à capuche en tissu léger. Capuche une pièce plissée. Coutures sur le devant et sur les manches. Poches intégrées dans les coutures latérales. Ajusteur en PVC avec cordon élastique à la taille. Logo Roly assorti sur l'ourlet gauche.

80% polyester, 17% viscose et 3% élasthanne, 310g/m².

1 20

55 231 02



1182 Baruc | XS - 3XL

Pantalon 1 pièce plissé en tissu léger. Taille en tissu identique avec bande élastique intérieure. Poches intégrées dans les coutures latérales. Plis avant et arrière aux genoux. Fermetures éclair dissimulées dans les revers de cheville. Logo Roly assorti sur la poche gauche.

80% polyester, 17% viscose, 3% élasthanne, 310g/m².

1 20

55 231 02



6666 Basel | S - XL

Haut de sport à fort maintien pour femme. Bretelles dos nageur. Bande élastique renforcée sous la poitrine. Tissu double et doublure. Bonnets amovibles en mousse. Logo Roly haute visibilité au dos.

83 % polyester recyclé 17 % élasthanne, 250g/m².



0397 Buru | S - 2XL

Legging sport longueur cheville à taille haute. Poche arrière à la taille avec bande haute visibilité. Pièce sur la croix montante intérieure. Couture surjetée assortie à la taille. Logo Roly réfléchissant sur le côté de la taille.

88 % polyester recyclé, 12 % élasthanne, 250g/m².



Basel & Burn



Woman: 98 | Size S
Woman: 121 | Size M

SPORTS T-SHIRT AND SWEATSHIRT



1122 Arlas | S - 2XL

Sweat technique à manches longues raglan pour femme. Doublure en tricot moelleux. Coutures renforcées couvertes au col. Demi-fermeture éclair inversée assortie avec finitions haute visibilité. Ouverture pour le pouce dans les poignets. Coutures surjetées dans les manches raglan et les empiècements latéraux. Logo Roly haute visibilité sur le panneau latéral gauche.

94 % polyester recyclé, 6 % élasthanne, 200g/m².



6667 Jada | S - 2XL

T-shirt technique multisports avec manches raglan. Col en V. Tissu en polyester toucher coton. Coupe ajustée. Ourlet arrondi. Coutures surjetées assorties sur l'ourlet et les manches. Logo Roly haute visibilité sur l'ourlet gauche.

92 % polyester recyclé, 8 % élasthanne, 160g/m².

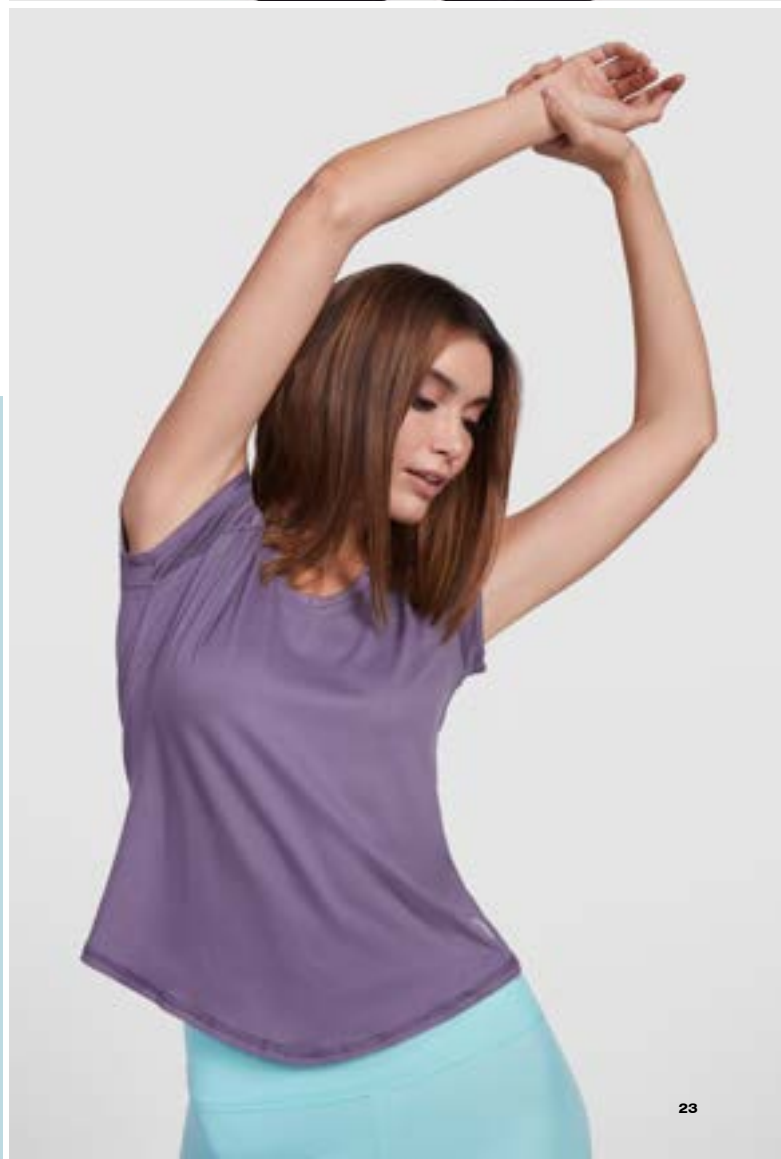

Arlas & Jada

ECO COLLECTION

24 / 49

Man: 15 | Size L
Woman: 268 | Size S
Kids: 195 pg

Organic Cotton

BredaBreda



6698 Breda | S - 3XL | 3/4 - 11/12

T-shirt tubulaire à manches courtes en coton biologique certifié OCS. Col rond en côte 1x1. Coutures renforcées couvertes au col.

coloris unis : 100 % coton bio, 175g/m².
58 couleur gris chiné : 85 % coton bio 15 % viscose

5 50

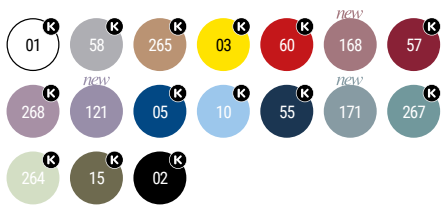

6699 Breda woman | S - 3XL

T-shirt ajusté à manches courtes pour femme en coton biologique certifié OCS. Col rond en côte 1x1. Coutures renforcées couvertes au col. Coutures latérales.

Coloris unis : 100 % coton bio, 175g/m².
58 couleur gris chiné : 85 % coton bio 15 % viscose

5 50

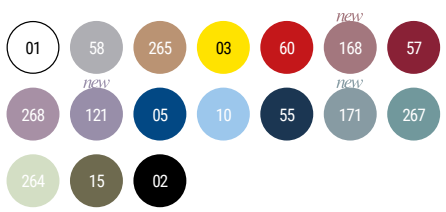



6690 Golden | S - 3XL | 3/4 - 11/12

T-shirt tubulaire manches courtes en coton biologique.
Col rond en côte 1x1. Coutures décoratives sur bas et manches.

100% coton biologique peigné, jersey simple. Couleur: 160 g / m². Blanc: 170 g / m².

Couleur gris chiné 58: 85% coton bio / 15% viscose

5

100

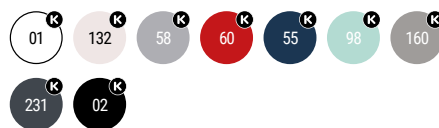

6696 Golden woman | S - 2XL

T-shirt manches courtes ceinturé en coton biologique.
Col rond en côte 1x1. Coutures décoratives sur bas et manches. Coutures latérales.

100% coton biologique peigné, jersey simple. Couleur: 160 g / m². Blanc: 170 g / m².

Couleur gris chiné 58: 85% coton bio / 15% viscose

5

100

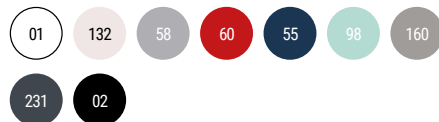

Man: 55 | Size L
Woman: 160 | Size S
Kids: 194 pg



Organic Cotton

GoldenGolden

Man: 56 | Size L
Woman: 01 | Size S



DUO

**6617 Prince** | S - 3XL

Polo à manches courtes en coton biologique certifié OCS. Col et finitions des manches en côte 1x1. Patte de boutonnage à 2 boutons. Coutures renforcées couvertes au col. Fentes latérales sur l'ourlet. Poche en option.

Coloris unis : 100 % coton bio, 210g/m².

58 couleur gris chiné : 85 % coton bio 15 % viscose

5

50



DUO

**6618 Prince woman** | S - 3XL

Polo ajusté à manches courtes pour femme en coton biologique certifié OCS. Col et finitions des manches en côte 1x1. Patte de boutonnage à 2 boutons. Coutures renforcées couvertes au col. Fentes latérales sur l'ourlet.

Coloris unis : 100 % coton bio, 210g/m².

58 couleur gris chiné : 85 % coton bio 15 % viscose

5

50





1071 Batian | XS - 3XL

Sweat unisexe en coton biologique peigné et polyester recyclé.
 Col, poignets et taille en côte 2x1. Coutures surpiquées aux épaules, aux emmanchures, au cou, aux poignets et à la taille. Demi-lune à l'intérieur du cou arrière. Polybag individuel en matériau recyclé.

60% coton biologique peigné / 40% polyester recyclé, maille molleton gratée, 300 g / m².

Couleur gris chiné 58: 60% coton biologique / 31% polyester recyclé / 9% viscose

📄 1 📦 30



Batian
 Batian



ORGANIC COTTON
& RECYCLED POLYESTER



UOSUJIA
UOSUJIA
UOSUJIA



Man: 02 | Size L
 Woman: 05 | Size S

1074 Vinson | XS - 3XL

Sweat à capuche unisexe en coton biologique peigné et polyester recyclé. Poche kangourou. Capuche doublée en jersey simple et cordons de serrage ronds réglables, œillets brodés. Poignets et taille en côte 2x1. Sac individuel de matière recyclée.

60% coton biologique peigné 40% / polyester recyclé, maille molleton grattée, 300 g/m²
 Gris 58: 53% coton / 40% polyester recyclé / 7% viscose.

📄 1

📦 25



SLAM SLAM



new

100% **RECYCLED** POLYESTER

Man: 170 | Size L
Woman: 170 | Size S

ROLY COLLECTION

ECO

SEASON // 24

new



0304 Slam | S - 3XL

T-shirt technique à manches courtes pour homme. Tissu léger en polyester recyclé. Col à détails croisés et coutures de recouvrement. Empiècement dos et manches en tissu respirant. Coutures avant et inclinées sur les côtés et les épaules. Combiné dans des tissus respirants et élastiques.

Tissu principal : 100% polyester recyclé.
Tissu maillé : 92% polyester recyclé / 8% élasthanne.
100 g/m²

📄 1 📦 50



0305 Slam woman | S - 2XL

T-shirt technique à manches courtes pour femme. Tissu léger en polyester recyclé. Col à détails croisés et coutures de recouvrement. Empiècement dos et manches en tissu respirant. Coutures avant et inclinées sur les côtés et les épaules. Bas arrondi. Combiné dans des tissus respirants et élastiques.

Tissu principal : 100% polyester recyclé
Tissu maillé : 92% polyester recyclé / 8% élasthanne
100 g/m².

📄 1 📦 50





DUO



CONTROL DRY

**0427 Imola** | S - 3XL | 4 - 16

T-shirt technique à manches courtes en tissu polyester recyclé CONTROL DRY. Col rond avec bande de propreté ton sur ton. Panneaux inférieurs sur les manches. Surpiquage ton sur ton aux emmanchures et aux manches. Étiquette d'identification logo ECO sur la manche. Polybag en matériau recyclé.

50% polyester recyclé / 50% polyester, interlock.
135g / m²

5

50

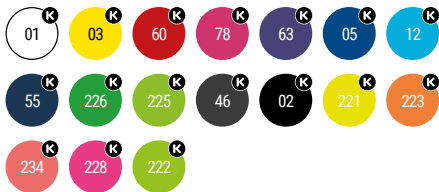

DUO



CONTROL DRY

**0428 Imola woman** | S - 2XL

Chemise technique à manches courtes confectionnée en tissu polyester recyclé CONTROL DRY. Col rond avec surpiqures assorties. Etiquette d'identification avec logo ECO sur la manche. Polybag matériel recyclé.

50% polyester recyclé / 50% polyester, interlock.
135g / m²

5

50



IMOLA

50% RECYCLED POLYESTER





SOCHI

100% RECYCLED POLYESTER

Man: 185 | Size L



CONTROL DRY



0426 Sochi | S - 2XL

T-shirt technique à manches raglan avec empiècements imprimés. Polyester recyclé CONTROL DRY. Surpiquage en fluo (sauf pour le blanc). Dos allongé. Étiquette d'identification du logo ECO sur la manche. Sac individuel de matière recyclée.

50% polyester recyclé / 50% polyester, interlock.
130g / m²

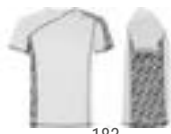

183



182



185



184



186

ROLY COLLECTION

ECO

SEASON // 24





0402 Tamil | S - 3XL | 4 - 16

Polo technique à manches courtes en polyester recyclé antibactérien. Finitions sur les manches et col en côte 1x1. Coutures renforcées couvertes au col. Patte de boutonnage avec 2 boutons fermoirs et bouton inférieur dissimulé. Finitions et épaules contrastées. Fentes latérales sur l'ourlet.

50 % polyester recyclé, 50 % polyester antibactérien.
Couleur: 140 g/m². Blanc: 150 g/m².

1 50



0409 Tamil woman | S - 2XL

Polo technique ajusté à manches courtes pour femme en polyester recyclé antibactérien. Finitions sur les manches et col en côte 1x1. Coutures renforcées couvertes au col. Patte de boutonnage avec 2 boutons fermoirs et bouton inférieur dissimulé. Finitions et épaules contrastées. Fentes latérales sur l'ourlet.

50 % polyester recyclé, 50 % polyester antibactérien.
Couleur: 140 g/m². Blanc: 150 g/m².

1 50



TAMIL

50% **RECYCLED** POLYESTER

Man: 0501 | Size L
Woman: 0201 | Size S
Kids: 225 pg

 **antibacterial**
ISO 22196





90% RECYCLED POLYESTER

PADEL AND TENNIS



new

new

DUO



0307 Serena | S - 2XL

Jupe technique légère et élastique pour femme en polyester recyclé. Ceinture élastique avec cordons de serrage et bande élastique dans le dos. Short intérieur avec poche sur la jambe gauche. Couture avec ourlet thermosoudé. Combiné avec un tissu micro-perforé pour une meilleure respirabilité.

Jupe : 90% polyester recyclé / 10% élasthanne
Maille : 84% polyester recyclé / 16% élasthanne
100 g/m².



DUO



0306 Murray | S - 2XL

Short technique léger et extensible pour homme en polyester recyclé. Ceinture élastique avec cordons de serrage et bande élastique dans le dos. Grandes poches latérales. Coutures avec garnitures thermosoudées. Combiné avec un tissu micro-perforé dans l'empiecement et les poches pour une meilleure respirabilité.

90% polyester recyclé / 10% élasthanne, 100 g/m².



Man: 55 | Size L
Woman: 55 | Size S

GALES

M



6700 Gales | S - 2XL

Leggings de compression courts en polyester recyclé. Taille haute en silicone pour un meilleur ajustement au corps. Finitions découpées au laser à la taille. Coutures anti-friction dans tout le vêtement. Fabriqué en pièces pour un ajustement parfait au corps.

75% polyester recyclé / 25% élasthanne interlock, 255 g/m².

1 50

169 170 275 02

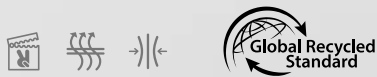

6701 Norton | S - 2XL

Leggings de compression longueur cheville en polyester recyclé. Taille haute en silicone pour un meilleur ajustement au corps. Finitions découpées au laser à la taille. Coutures anti-friction dans tout le vêtement. Fabriqué en pièces pour un ajustement parfait au corps.

75% polyester recyclé / 25% élasthanne interlock, 255 g/m².

1 50

169 170 275 02

MORTON

Woman: 275 | Size S
Woman: 169 | Size S



new

SEASON // 24

CASUAL

ROLY COLLECTION

CASUAL COLLECTION

50 / 146



Roly Collection



T-SHIRTS

T-Shirts

QUICK FINDER



6424 Atomic 150

XS - 5XL
150 g/m²
11 Colours
Pg. 57



6554 Beagle

XS - 4XL
155 g/m²
28 Colours
Pg. 59



6627 Jamaica

S - 3XL
155 g/m²
20 Colours
Pg. 59



6681 Stafford

S - 5XL
190 g/m²
34 Colours
Pg. 60



6683 Capri

S - 3XL
170 g/m²
33 Colours
Pg. 60



6550 Braco

S - 5XL
180 g/m²
17 Colours
Pg. 62



6502 Dogo Premium

S - 5XL
165 g/m²
31 Colours
Pg. 62



6690 Golden

S - 3XL
170 g/m²
9 Colours
Pg. 64



6696 Golden Woman

S - 2XL
170 g/m²
9 Colours
Pg. 64



6698 Breda

S - 3XL
175 g/m²
17 Colours
Pg. 67



6699 Breda Woman

S - 3XL
175 g/m²
17 Colours
Pg. 67



6660 Fox

S - 3XL
150 g/m²
6 Colours
Pg. 68



6661 Fox Woman

S - 2XL
150 g/m²
6 Colours
Pg. 68



6689 Husky

S - 2XL
160 g/m²
4 Colours
Pg. 71



6691 Husky Woman

S - 2XL
160 g/m²
4 Colours
Pg. 71



0396 Terrier

S - 2XL
150 g/m²
7 Colours
Pg. 72



6523 Teckel

S - 3XL
160 g/m²
5 Colours
Pg. 73



6647 Guadalupe

S - 2XL
155 g/m²
7 Colours
Pg. 74

**6597 Bali**S - 2XL
200 g/m²
2 Colours

Pg. 74

**6687 Dominica**S - 2XL
170 g/m²
4 Colours

Pg. 75

**6643 Cies**S - 3XL
165 g/m²
8 Colours

Pg. 75

**6646 Victoria**S - 3XL
155 g/m²
12 Colours

Pg. 76

**6532 Belice**S - 3XL
200 g/m²
10 Colours

Pg. 76

**6503 Samoyedo**S - 3XL
155 g/m²
7 Colours

Pg. 77

**6534 Akita**S - 2XL
155 g/m²
3 Colours

Pg. 78

**7129 Sublima**S - 3XL
150 g/m²
1 Colours

Pg. 79

**6692 Hawaii**S - 2XL
150 g/m²
1 Colours

Pg. 79

**6517 Carolina**S - 2XL
220 g/m²
9 Colours

Pg. 80

**6535 Brenda**S - 2XL
160 g/m²
11 Colours

Pg. 80

**6536 Nara**S - 3XL
150 g/m²
9 Colours

Pg. 83

**6545 Texas**S - 3XL
155 g/m²
7 Colours

Pg. 83

**1217 Extreme**S - 4XL
160 g/m²
12 Colours

Pg. 85

**1218 Extreme Woman**S - 3XL
160 g/m²
14 Colours

Pg. 85

**1204 Pointer**XS - 4XL
165 g/m²
7 Colours

Pg. 86

**1219 Shiba**S - 3XL
165 g/m²
1 Colours

Pg. 87

CASUAL

Atomic
Atomic

**NEW
SIZE**

6424 Atomic 150 | XS - 5XL

T-shirt manche courte tubulaire. Col rond en côte 1x1 avec bande de propreté à l'intérieur.

* La qualité et les couleurs de ce modèle ne suivent pas les standards de la marque.

100% coton, maille single, 150 gr/m²
Couleur gris chiné 58: 85% coton / 15% viscose.

Taille **XS** en couleur: 01, 58, 60, 05, 55, 02.

Taille **4XL** en couleur: 01, 58, 55, 02.

Taille **5XL** en couleur: 01, 02.

📄 10

📦 100



Beagle *and* Jamaica

Man: 152 | Size L
Woman: 86 | Size S
Kids: 196 pg

Basic T-Shirts





6554 Beagle | XS - 4XL | 1/2 - 11/12

T-shirt manches courtes. Col rond double épaisseur avec élasthanne et bande de propreté épaule à épaule. Coupe tubulaire en tailles adulte et avec coutures latérales en tailles enfant.

100% coton, maille single jersey, 155 g/m².
Gris 58: 85% coton / 15% viscose.

Taille 4XL en couleur: 01, 276, 277, 55, 02.

📄 5 📦 100



6627 Jamaica | S - 3XL | 1/2 - 11/12

T-shirt manches courtes avec coupe près du corps. Col rond en côte 1x1 double épaisseur. Bande de propreté encolure et épaules. Coutures latérales.

100% coton, maille single jersey, 155 g/m².
Gris 58: 85% coton / 15% viscose.

📄 5 📦 100

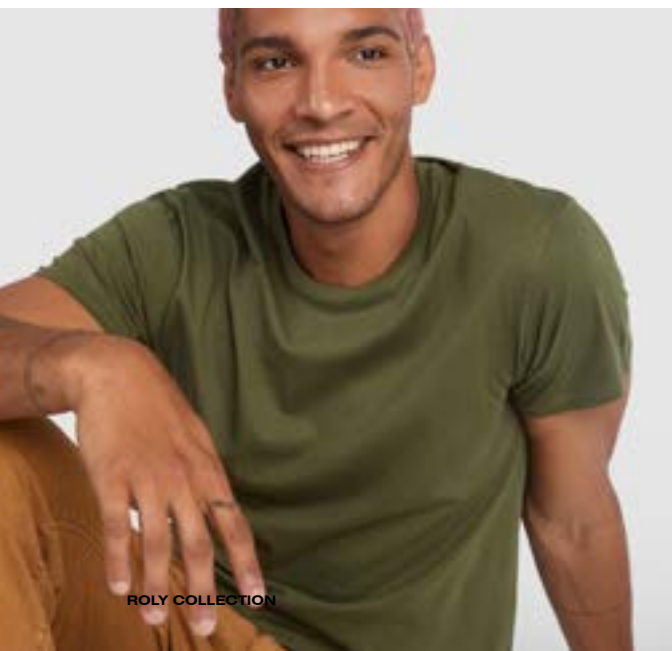

ROLY COLLECTION

CASUAL

SEASON // 24





6681 Stafford | S - 5XL | 3/4 - 11/12

T-shirt tubulaire à manches courtes. Col rond avec élasthanne. Coutures latérales en taille enfant.

100% coton cardé et bain enzymatique, jersey simple, 190 g/m².
Couleur gris chiné: 85% coton / 15% viscose

Taille 4XL en couleur: 01, 58, 60, 05, 55, 02.
Taille 5XL en couleur: 01, 02.

5 50



6683 Capri | S - 3XL

T-shirt manches courtes coupe près du corps. Col rond en côte 1x1. Bande de propreté à l'encollure. Coutures latérales.

100% coton, 170 g/m².
Couleur gris chiné 58: 85% coton / 15% viscose.

5 50

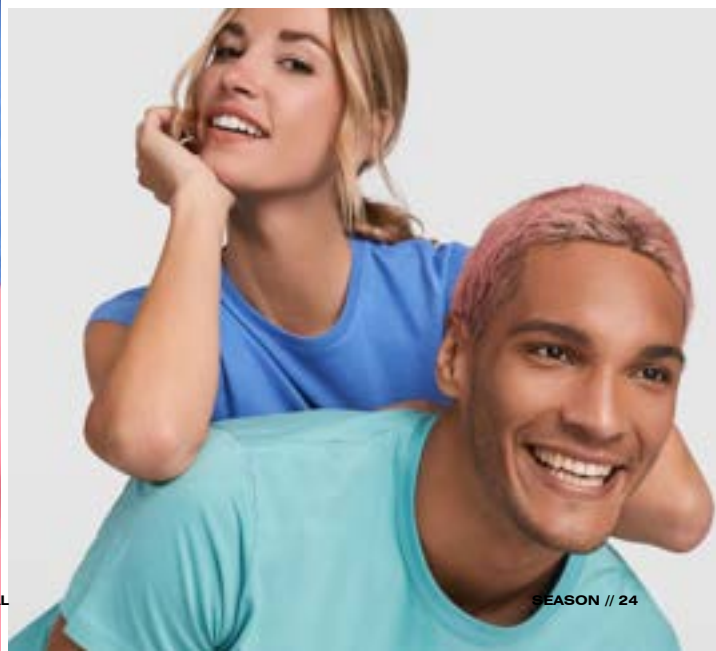

Man: 126 | Size L
Woman: 261 | Size S
Kids: 198 pg

Capri*and*Stafford

BASIC T-SHIRTS

Braco & Dogo



6550 Braco | S - 5XL | 3/4 - 11/12

T-shirt manches courtes. Col rond quadruple épaisseur en côte 1x1 avec bande de propreté épaule à épaule. Coutures latérales.

100% coton peigné, maille single jersey, 180 g/m².
Gris 58: 85% coton / 15% viscose.

Taille **4XL** en couleur: 01, 02.

Taille **5XL** en couleur: 01, 02.

5 50

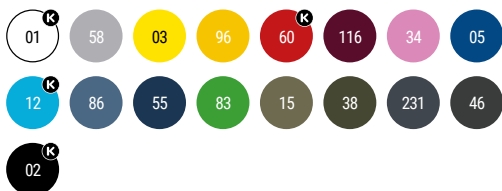

6502 Dogo premium | S - 5XL | 3/4 - 11/12

T-shirt manches courtes. Col rond quadruple épaisseur et bande de propreté pour encolure et épaules. Coutures latérales.

100% coton, maille single jersey, 165 g/m².
Gris 58: 85% coton / 15% viscose.

Taille **4XL** en couleur: 01, 58, 60, 05, 55, 56, 02.

Taille **5XL** en couleur: 01, 55, 02.

5 100





Man: 05 | Size L
Man 65 | Size L
Kids: 197 pg



6690 Golden | S - 3XL | 3/4 - 11/12

T-shirt tubulaire manches courtes en coton biologique.
Col rond en côte 1x1. Coutures décoratives sur bas et manches.

100% coton biologique peigné, jersey simple. Couleur: 160 g / m². Blanc: 170 g / m².
Couleur gris chiné 58: 85% coton bio / 15% viscose

5

100

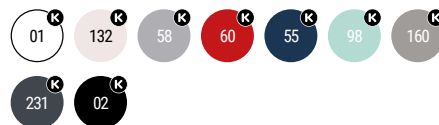

6696 Golden woman | S - 2XL

T-shirt manches courtes ceinturé en coton biologique.
Col rond en côte 1x1. Coutures décoratives sur bas et manches. Coutures latérales.

100% coton biologique peigné, jersey simple. Couleur: 160 g / m². Blanc: 170 g / m².
Couleur gris chiné 58: 85% coton bio / 15% viscose

5

100

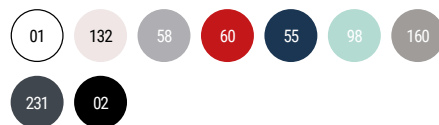



Golden

ORGANIC COTTON

Man: 55 | Size L
Woman: 160 | Size S
Kids: 194 pg

Man: 15 | Size L
Woman: 268 | Size S
Kids: 195 pg

Breeda Breeda



6698 Breda | S - 3XL | 3/4 - 11/12

T-shirt tubulaire à manches courtes en coton biologique certifié OCS. Col rond en côte 1x1. Coutures renforcées couvertes au col.

coloris unis : 100 % coton bio, 175g/m².
58 couleur gris chiné : 85 % coton bio 15 % viscose

📄 5 📦 50

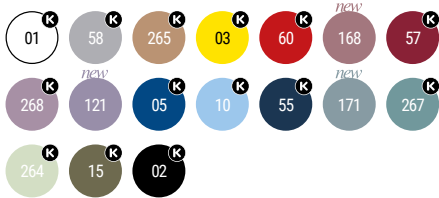

6699 Breda woman | S - 3XL

T-shirt ajusté à manches courtes pour femme en coton biologique certifié OCS. Col rond en côte 1x1. Coutures renforcées couvertes au col. Coutures latérales.

Coloris unis : 100 % coton bio, 175g/m².
58 couleur gris chiné : 85 % coton bio 15 % viscose

📄 5 📦 50

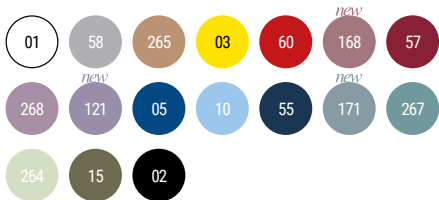



DUO



6660 Fox | S - 3XL

T-shirt manches courtes en tissu chiné. Col rond en côte 1x1 avec bande de propreté renforcée à l'intérieur. Confection en tissu tubulaire.

65% polyester / 35% coton, maille single jersey, 150 g/m².

5

100



DUO



6661 Fox woman | S - 2XL

T-shirt manches courtes avec coupe près du corps en tissu chiné. Col rond en côte 1x1 avec bande de propreté renforcée à l'intérieur. Coutures latérales.

65% polyester / 35% coton, maille single jersey, 150 g/m².

5

100



Man: 257 | Size L
Woman: 39 | Size S

ROLY COLLECTION

CASUAL

SEASON // 24

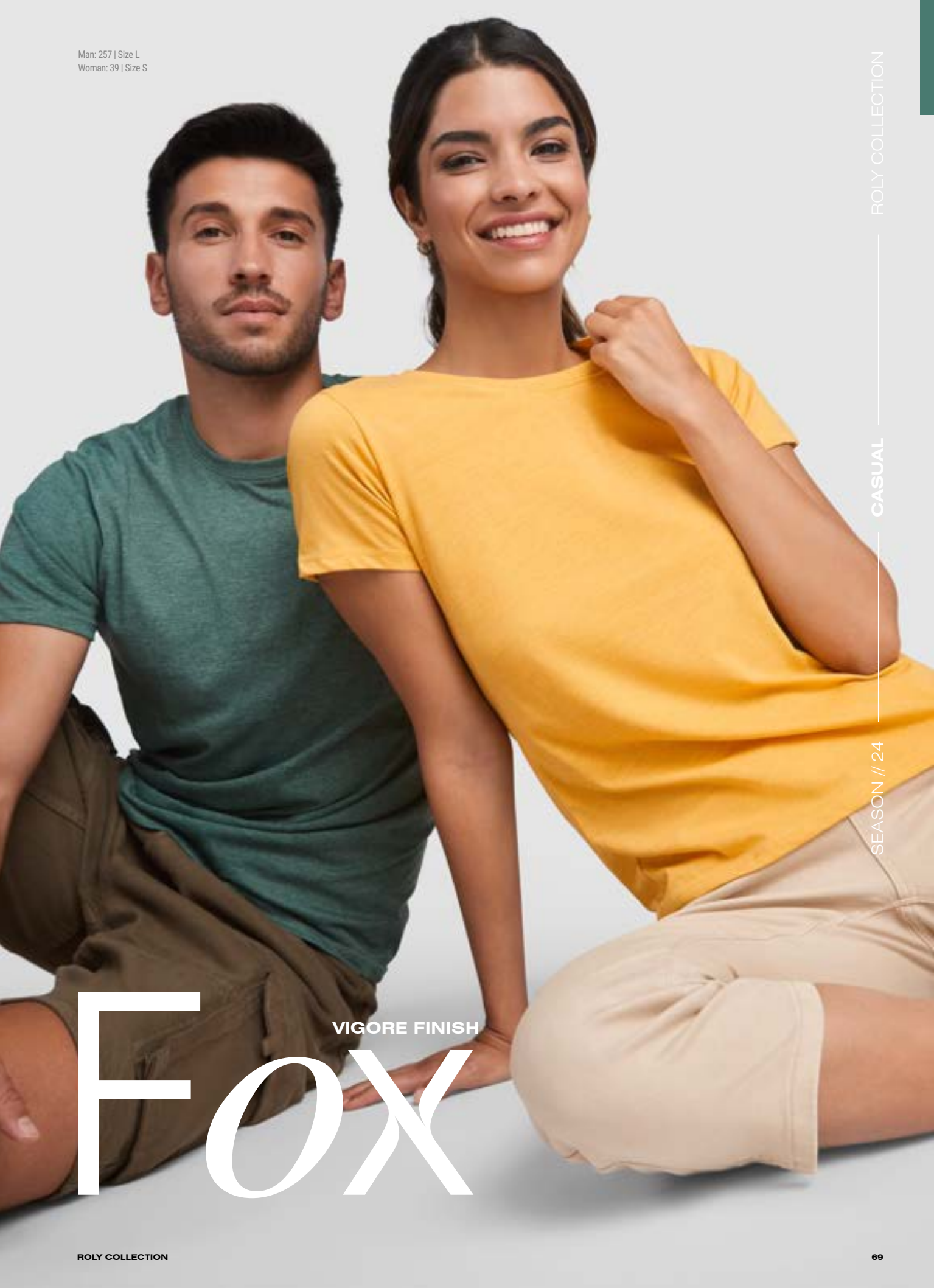

VIGORE FINISH

FOX

Jeans Effect

FELIZ

HUSKY



Man: 57 | Size L
Woman: 38 | Size S



DUO



6689 Husky | S - 2XL

T-shirt manches courtes effet jeans. Col rond maille côte 1x1, avec bande de propreté à l'encolure d'épaule à épaule. Double couture sur emmanchures. Ouverture sur les manches avec ourlet.

100% coton, 160g/m2.



50



DUO



6691 Husky woman | S - 2XL

T-shirt manches courtes pour femme effet jeans. Col rond maille côte 1x1, avec bande de propreté d'épaule à épaule. Double couture sur emmanchures. Ouverture sur les manches avec ourlet. La finition et la tonalité de cette pièce peut varier tout en étant de la même commande.

100% coton, 160g/m2.



50





0396 Terrier | S - 2XL

T-shirt manches courtes, en tissu chiné incliné.
Col rond avec le même tissu. Bande de propreté intérieur contrastée d'épaule à épaule. Coutures intérieures anti-frottement et coutures extérieures overlock. Bas avec ouvertures latérales. Dos légèrement plus long que le devant. Coutures latérales.

100% coton, 150 g/m².



1



50



01



30



60



05



55



041



231

Terrier



6523 Teckel | S - 3XL

T-shirt manches courtes avec col rond quadruple épaisseur. Bande de propreté encolure et épaules. Coutures latérales et poche côté coeur.

100% coton, maille single jersey, 160 g/m².
Gris 58: 85% coton / 15% viscose.

📦 5

📦 100



Woman: 48 | Size S
Woman: 01 | Size S



6647 Guadalupe | S - 2XL

T-shirt manches courtes près du corps. Grande encolure ronde, liserée. Coutures latérales.

100% coton, maille single jersey, 155 g/m².

5

100



6597 Bali | S - 2XL

T-shirt manches courtes et col avec finition liseré étroit ton sur ton. Lavage et séchage faciles et très confortable. Coupe près du corps et coutures latérales.

95% coton / 5% élasthanne, maille single jersey, 200 g/m².

5

100





6687 Dominica | S - 2XL

T-shirt ample pour femme en manches courtes style Crop top. Col rond en côte 1x1 liseré avec bande de propreté renforcée intérieur. Coutures latérales.

100% coton, 170 g/m².
Couleur rose lady flúor 125: 65% polyester / 35% coton

📄 5

📦 100



6643 Cies | S - 3XL

T-shirt manches courtes ample avec col rond du même tissu. Col rond bande de propreté intérieur. Doublure des manches renforcée. Coutures latérales.

100% coton ,165 g/m² .

📄 1

📦 50



Woman: 268 | Size S
Woman: 264 | Size S



Victoria and Belice



6646 Victoria | S - 3XL

T-shirt en manches courtes avec une coupe près du corps. Col V prononcé en côte 1x1 avec bande de propreté renforcée. Coutures latérales.

100% coton, maille single, 155 g/m².

5

100

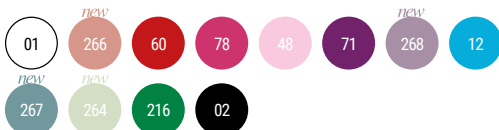

6532 Belice | S - 3XL

T-shirt manches courtes, coupe près du corps. Col rond avec ouverture en V. Manches avec liseré. Coutures latérales.

94% coton peigné / 6% élasthanne, maille single jersey, 200 g/m².

5

50

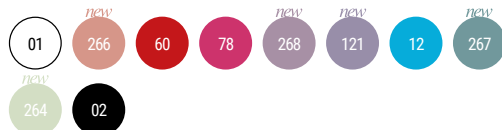

DUO



6503 Samoyedo | S - 3XL

T-shirt tubulaire manches courtes. Col V en double épaisseur. Bande de propreté renforcée d'épaule à épaule.

100% coton, maille single jersey 155 g/m².
Gris 58: 85% coton / 15% viscose.

5

100



Samoyedo





6534 Akita | S - 2XL | 1/2 - 11/12

T-shirt manches courtes. Col rond liseré. Coutures latérales.

100% polyester, touché coton, 155 g/m².

5 50



Sublimation Sublimation



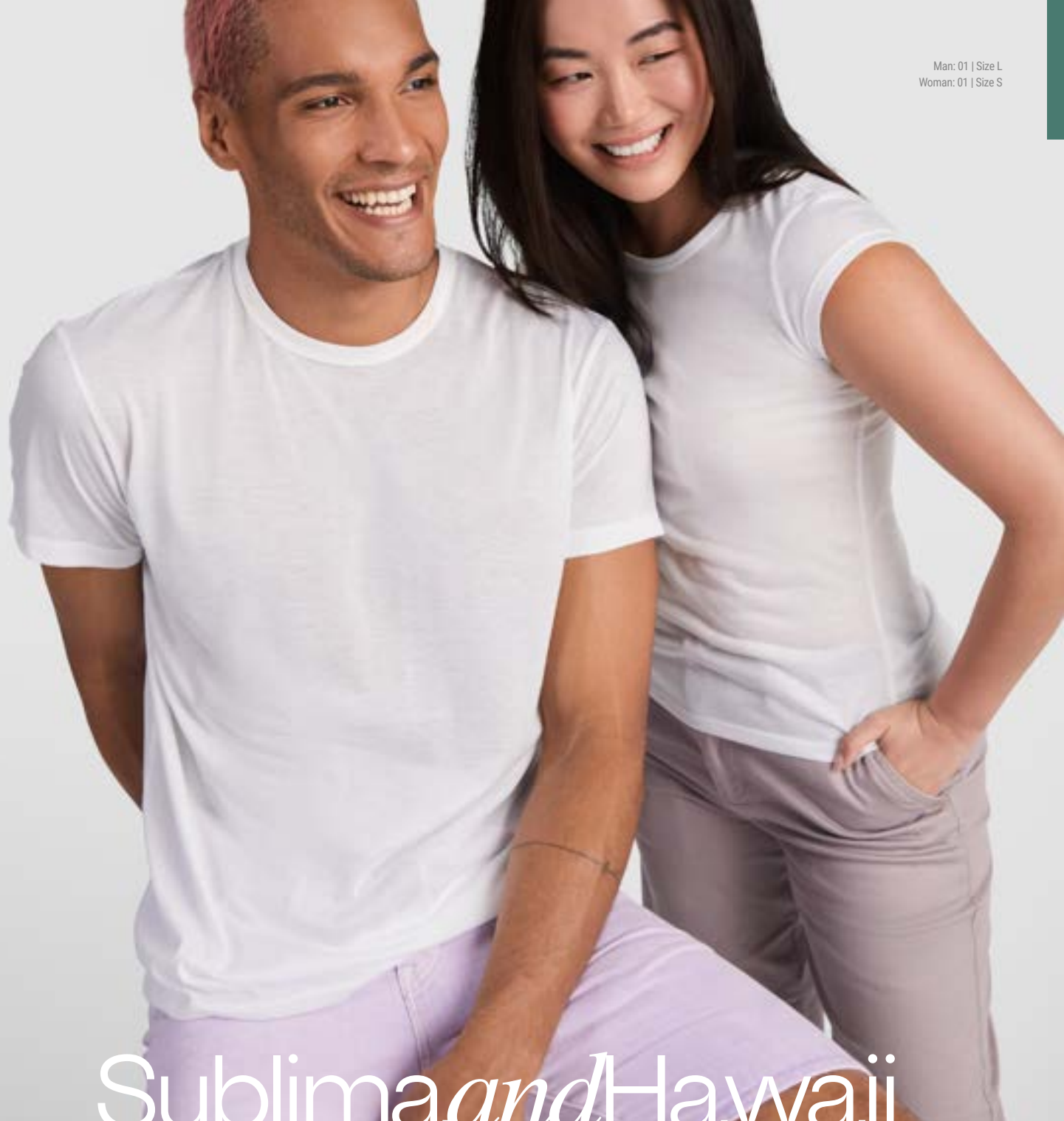

Sublima *and* Hawaii



7129 Sublima | S - 3XL | 3/4 - 11/12

T-shirt manches courtes. Col rond liseré. Coutures latérales.

100% polyester, touché coton, 150 g/m².

5

100



6692 Hawaii | S - 2XL

T-shirt manches courtes avec coupe près du corps. Col rond liseré.
Coutures latérales.

100% polyester, touché coton, 150 g/m².

5

100





6517 Carolina | S - 2XL

Débardeur coupe près du corps. Col et emmanchure liserés. Dos nageur. Coutures latérales.

100% coton, maille côte 1x1, 220 g/m².
Gris 58: 85% coton / 15% viscose.

5 100

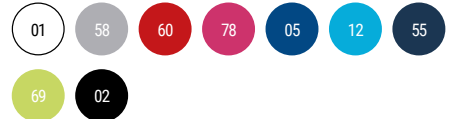

6535 Brenda | S - 2XL | 3/4 - 11/12

Débardeur près du corps. Enmanchure et encolure liseré. Dos nageur. Coutures latérales.

100% coton, maille single, 160 g/m².
Couleur gris chiné 58: 85% coton / 15% viscose.

5 100

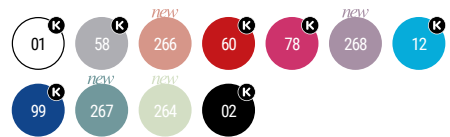

Woman: 12 | Size S
Woman: 99 | Size S

Carolina *and* Brenda

BASIC T-SHIRTS

Man: 58 | Size L
Woman: 267 | Size S



Nara *and* Texas

BASIC T-SHIRTS



6536 Nara | S - 3XL

T-shirt ample pour femme avec bretelles larges. Encolure et emmanchures en côte 1x1. Ourlet arrondi. Coutures latérales.

100 % coton cardé filé à l'anneau
Gris chiné 58: 85 % coton 15 % viscose

📄 50 📦 100

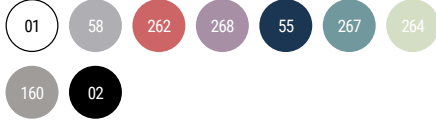

DUO



6545 Texas | S - 3XL | 1/2 - 11/12

Débardeur légèrement entaillé. Emmanchures et col liseré. Coutures latérales renforcées à 4 piquages

100% coton, maille single jersey, 155 g/m².
Gris 58: 85% coton / 15% viscose.

📄 5 📦 100





Man: 60 | Size L
Woman: 07 | Size S
Kids: 201 pg

Winter T-Shirts

Extreme



NEW
SIZE



1217 Extreme | S - 4XL | 3/4 - 11/12

T-shirt manches longues tubulaires. Col rond quadruple épaisseur en côte 1x1 avec bande de propreté à l'encolure et épaules.

100% coton, maille single, 160 g/m².
Gris 58: 85% coton / 15% viscose.

Taille **4XL** en couleur: 01, 58, 55, 02.

1

50



NEW
SIZE



1218 Extreme woman | S - 3XL

T-shirt manches longues semi-ajustée. Col avec liseré. Coutures laterales.

100% coton, maille single, 160 g/m².
Gris 58: 85% coton / 15% viscose.

1

50





1204 Pointer | XS - 4XL

T-shirt manches longues tubulaire. Col rond quadruple épaisseur en côte 1x1. Bande de propreté d'épaule à épaule.

100% coton, maille single jersey, 165 g/m².
Gris 58: 85% coton / 15% viscose.

Taille **4XL** en couleur: 55.

1 50



Pointer

WINTER T-SHIRTS





1219 Shiba | S - 3XL

T-shirt manches longues. Poignets en côtes 1x1. Bandes de propreté d'épaule à épaule. Poche sur coeur. Coutures laterales.

100% coton, 165 g/m².



1



50

55

Shiba

WINTER T-SHIRTS



Roly Collection



POLO SHIRTS

**6632 Austral**

S - 3XL
180 g/m²
8 Colours

Pg. 93

**6617 Prince**

S - 3XL
210 g/m²
7 Colours

Pg. 95

**6618 Prince Woman**

S - 3XL
210 g/m²
7 Colours

Pg. 95

**6638 Star**

S - 4XL
200 g/m²
35 Colours

Pg. 96

**6634 Star Woman**

S - 3XL
200 g/m²
35 Colours

Pg. 96

**6609 Pegaso Premium**

S - 5XL
190 g/m²
14 Colours

Pg. 98

**6644 Pegaso Premium Woman**

S - 3XL
190 g/m²
6 Colours

Pg. 98

**6641 Imperium**

S - 3XL
220 g/m²
9 Colours

Pg. 100

**6607 Centauro Premium**

S - 3XL
190 g/m²
7 Colours

Pg. 101

**0395 Bowie**

S - 2XL
200 g/m²
4 Colours

Pg. 102

**6640 Nation**

S - 2XL
190 g/m²
3 Colours

Pg. 103

**6629 Montreal**

S - 2XL
230 g/m²
6 Colours

Pg. 103

**5009 Carpe**

S - 3XL
220 g/m²
7 Colours

Pg. 104

**6635 Estrella L/S**

S - 3XL
220 g/m²
13 Colours

Pg. 107

**6636 Estrella Woman L/S**

S - 3XL
220 g/m²
11 Colours

Pg. 107

Polo Shirts

QUICK FINDER





6632 Austral | S - 3XL

Polo manches courtes en col en côte 1x1. Patte de boutonnage 3 boutons. Bande de propreté à l'encolure.

100% coton, maille piquée, 180 g/m².

5

50

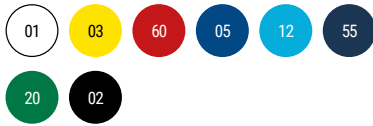

Austral

Austral



Man: 56 | Size L
Woman: 01 | Size S

prince

ORGANIC COTTON



6617 Prince | S - 3XL

Polo à manches courtes en coton biologique certifié OCS. Col et finitions des manches en côte 1x1. Patte de boutonnage à 2 boutons. Coutures renforcées couvertes au col. Fentes latérales sur l'ourlet. Poche en option.

Coloris unis : 100 % coton bio, 210g/m².
58 couleur gris chiné : 85 % coton bio 15 % viscose

5 50



6618 Prince woman | S - 3XL

Polo ajusté à manches courtes pour femme en coton biologique certifié OCS. Col et finitions des manches en côte 1x1. Patte de boutonnage à 2 boutons. Coutures renforcées couvertes au col. Fentes latérales sur l'ourlet.

Coloris unis : 100 % coton bio, 210g/m².
58 couleur gris chiné : 85 % coton bio 15 % viscose

5 50





6638 Star | S - 4XL | 1/2 - 11/12

Polo homme manches courtes. Col et bord de manches en côte 1x1. Patte de boutonnage avec 3 boutons. Bande de propreté renforcée au col. Coutures latérales. Poche optionnelle.

100% coton, maille piquée, 200g/m².
Gris chiné 58: 85% coton / 15% viscose.

Taille **4XL** en couleur: 01, 58, 55, 02.

5 50

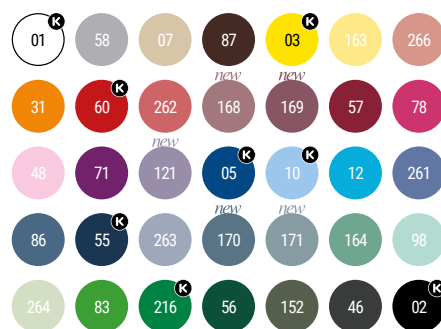

6634 Star woman | S - 3XL

Polo femme manches courtes. Col et bord de manches en côte 1x1. Patte de boutonnage avec 3 boutons. Bande de propreté renforcée au col. Coutures latérales.

100% coton, maille piquée, 200 g/m².
Gris chiné 58: 85% coton / 15% viscose.

5 50

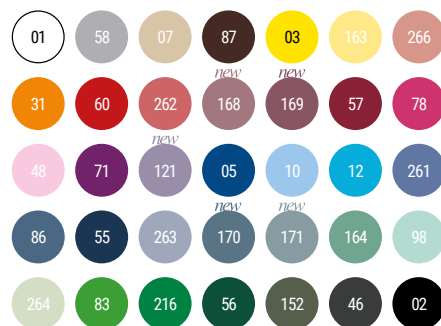

Man: 262 | Size L
Woman: 263 | Size S
Kids: 202 pg



Star

BASIC POLO SHIRTS



DUO



6609 Pegaso premium | S - 5XL | 1/2 - 11/12

Polo à manches courtes. Col et manches en côtes 1x1 avec détail en relief. Patte de boutonnage 3 boutons. Bande de propreté renforcé au cou. Ouvertures latérales et poche en option.

60% coton / 40% polyester, maille piquée. Couleur: 190g / m². Blanc: 220g / m²

Taille **5XL** en couleur: 01, 60, 57, 05, 55, 56, 02.
Taille **1/2** en couleur: 01.



5



50

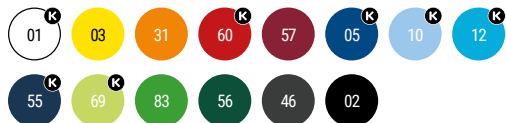

DUO



6644 Pegaso woman premium | S - 3XL

Polo manches courtes ceinturé. Col et manches en côtes 1x1. Patte de boutonnage 3 boutons. Bande de propreté renforcé au cou. Ouverture latérales au bas.

60% coton / 40% polyester, maille piquée. Couleur: 190g / m². Blanc: 220g / m²



5



50



Man: 69 | Size L
Woman: 55 | Size S
Kids: 203 pg



Pegaso Premium



6641 Imperium | S - 3XL

Polo haute qualité, manches courtes, tissu confortable.
Col avec patte de boutonnage 3 boutons. Col et bord de manches en côte 1x1. Ouvertures latérales. Empiècement du dos légèrement plus long que le devant. Double piquage sur épaules, manches et bas. Poche optionnelle.

100% coton peigné, maille piquée, 220 g/m².
Gris chiné 58: 85% coton, / 15% viscose.

1 50

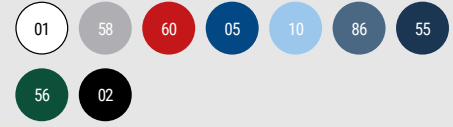

Imperium



6607 Centauro premium | S - 3XL

Polo manches courtes avec poche sur la poitrine gauche. Col et manches en côtes 1x1 avec détail en relief. Patte de boutonnage 3 boutons. Bande de propreté renforcé au cou.

60% coton / 40% polyester, maille piquée. Couleur: 190g / m². Blanc: 220g / m².

Couleur gris chiné 58: 85% coton / 15% viscose.

5

50





0395 Bowie | S - 2XL

Polo chiné manches courtes. Col et bord de la manche en couleur unie avec côte 1x1 et détails décoratifs contrastés. Patte de boutonnage contrastée avec 3 boutons. Bord de manches en côte avec détails contrastés. Bas avec ouverture latérale renforcée et bande décorative. Empiècement du dos légèrement plus long que le devant du polo.

100% coton, maille piqué, 200 g/m².



Bowie

Man: 55 | Size L
Man: 6001 | Size L



Nation and Montreal



6640 Nation | S - 2XL

Polo manches courtes. Col et bord de manches en côte 1x1 avec drapeau décoratif. Patte de boutonnage 3 boutons. Drapeau brodé dans le dos. Poche optionnelle.

60% coton / 40% polyester, maille piquée.
Blanc: 210 g/m². Couleur: 190 g/m².

1 50



6629 Montreal | S - 2XL

Polo manches courtes. Col et bord de manche en côte 1x1 en contraste. Patte de boutonnage 3 boutons ton sur ton avec intérieur assorti. Bande de propreté à l'encolure, bas avec ouvertures latérales.

100% coton peigné, maille piquée, 230 g/m².

1 50



Carpe

Carpe

Winter Polo Shirts



5009 Carpe | S - 3XL

Polo manches longues. Col et poignets en côte 1x1. Patte de boutonnage de 3 boutons. Bande de propreté à l'encolure. Bas avec ouverture laterales.

65% polyester/ 35 % coton, maille piquée, 220 g/m².

Taille **3XL** en couleur: 55.

1

25





ROLY COLLECTION

CASUAL

SEASON // 24



Estrella Estrella



6635 Estrella I/s | S - 3XL | 1/2 - 11/12

Polo manches longues. Col et poignet en côte 1x1. Patte de boutonnage de 3 boutons. Bande de propreté à l'encolure. Bas avec ouverture laterales. Poche optionnelle.

100% coton, maille piquée, 220 g/m².
Gris 58: 85% coton/ 15% viscose.

1 25



6636 Estrella woman I/s | S - 3XL

Polo manches longues ajusté. Col et poignet en côte 1x1. Patte de boutonnage de 3 boutons. Bande de propreté à l'encolure. Bas avec ouverture laterales.

100% coton, maille piquée, 220 g/m².
Gris 58: 85% coton / 15% viscose.

1 25

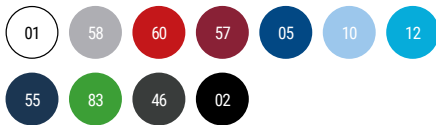



Roly Collection



HOODIES & SWEATSHIRTS



1070 Clasica

XS - 3XL
280 g/m²
30 Colours

Pg. 112



1071 Batian

XS - 3XL
300 g/m²
7 Colours

Pg. 114



1117 Teleno

XS - 3XL
320 g/m²
3 Colours

Pg. 117



1104 Annapurna

S - 2XL
260 g/m²
3 Colours

Pg. 118



1111 Annapurna Woman

S - 2XL
260 g/m²
5 Colours

Pg. 118



1087 Capucha

S - 3XL
280 g/m²
23 Colours

Pg. 121



1067 Urban

XS - 4XL
280 g/m²
18 Colours

Pg. 122



1068 Urban Woman

S - 2XL
280 g/m²
17 Colours

Pg. 122



1058 Badet

XS - 3XL
280 g/m²
9 Colours

Pg. 124



1074 Vinson

XS - 3XL
300 g/m²
7 Colours

Pg. 127



1109 Aneto

S - 3XL
280 g/m²
8 Colours

Pg. 128



1103 Elbrus

S - 2XL
290 g/m²
4 Colours

Pg. 129



6439 Ulan

S - 3XL
280 g/m²
8 Colours

Pg. 129



6421 Montblanc

S - 3XL
280 g/m²
7 Colours

Pg. 130



6425 Veleta

S - 2XL
280 g/m²
4 Colours

Pg. 130



1105 Fuji

S - 2XL
280 g/m²
5 Colours

Pg. 132



5064 Everest

S - 2XL
280 g/m²
4 Colours

Pg. 133

Hoodies & Sweatshirts



1070 Clásica | XS - 3XL | 1/2 - 11/12

Sweat clásica unisex. Col, puñets i cintura en còta 1x1 amb elàsthanne. Banda de propietat a l'encolure.

50% coton / 50% polyester, maille molleton grattée 280 g/m².
Couleur gris chiné 58: 55% coton / 40% polyester / 5% viscosse.



1



30

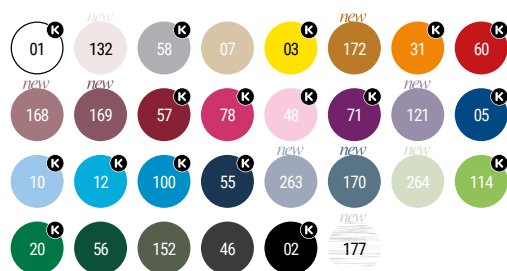

Man: 177 | Size L
Woman: 46 | Size S
Kids: 206 pg

Clasica

UNISEX SWEATSHIRT



1071 Batian | XS - 3XL

Sweat unisexe en coton biologique peigné et polyester recyclé. Col, poignets et taille en côte 2x1. Coutures surpiquées aux épaules, aux emmanchures, au cou, aux poignets et à la taille. Demi-lune à l'intérieur du cou arrière. Polybag individuel en matériau recyclé.

60% coton biologique peigné / 40% polyester recyclé, maille molleton grattée, 300 g / m².

Couleur gris chiné 58: 60% coton biologique / 31% polyester recyclé / 9% viscose



1



30



Man: 48 | Size L
Woman: 05 | Size S

BatianBatian

UNISEX SWEATSHIRT





1117 Teleno | XS - 3XL

Sweat classique unisexe. Col, poignets et ceinture en côte 1x1 avec élasthane. Bande de propreté renforcée au cou.

100% coton, 320 g/m².

1

30

55

23

02



Teleno

Teleno



DUO

**1104 Annapurna** | S - 2XL

Sweat manche raglan. Col poignet et ceinture en côte 1x1. Col rond ornementé avec détail centré de couture croisé. Bande de propreté renforcée à l'intérieur du col.

100% coton, maille molleton non gratté, 260 g/m².
Gris 58: 85% coton / 15% viscose.



30

58

55

02

DUO

**1111 Annapurna woman** | S - 2XL

Sweat manche raglan. Col poignet et ceinture en côte 1x1. Col rond ornementé avec détail centré de couture croisé. Bande de propreté renforcée à l'intérieur du col.

100% coton, maille molleton non gratté, 260 g/m².
Couleur gris chiné (58): 85% coton / 15% viscose.



30

01

58

78

55

02

Anna- purna





Man: 58 | Size L
Woman: 02 | Size M

Man: 132 | Size L
Woman: 48 | Size S
Kids: 206 pg

UNISEX SWEATSHIRT



1087 Capucha | S - 3XL | 3/4 - 11/12

Sweat capuche unisexe. Capuche avec cordon plat ajustable et poche kangourou. Poignets et ceinture avec élasthanne en côte 1x1. Modèle enfant sans cordon de serrage.

50% coton / 50% polyester, maille molleton, 280 g/m².
Gris 58: 55% coton / 40% polyester 5% viscose.

Taille 3XL en couleur: 01, 58, 60, 57, 05, 55, 56, 132, 177, 172, 168, 169, 121, 263, 170, 264, 02.

📄 1 📦 30



Capucha



BICOLOR SWEATSHIRT

DUO



1068 Urban woman | S - 2XL

Sweat avec capuche ceinturé. Gamme en couleurs solide et gamme bicouleur. la ligne bicouleur avec intérieur de la capuche et cordon ajustable en contraste. Bande de propreté au cou et poche kangourou. Poignets et ceinture en côte 1x1 avec élasthanne. Modèle enfant sans cordon de serrage.

50% coton / 50% polyester, maille molleton, 280 g/m².
Gris 58: 55% coton / 40% polyester / 5% viscose.



25

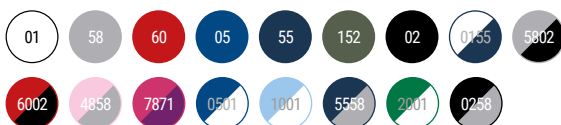

DUO



1067 Urban | XS - 4XL | 3/4 - 11/12

Sweat avec capuche. Gamme en couleurs solide et gamme bicouleur. la ligne bicouleur avec intérieur de la capuche et cordon ajustable en contraste. poignets et ceinture en côte 1x1 avec élasthanne. Modèle enfant sans cordon de serrage.

50% coton / 50% polyester, maille molleton 280 g/m².
Couleur gris 58: 55% coton / 40% polyester / 5% viscose.

Taille **4XL** en couleur: 5558, 0258, 5802.



25

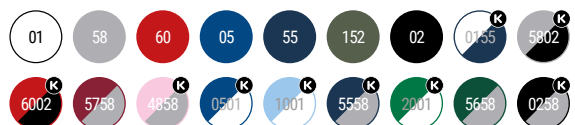

UrbanUrban

ROLY COLLECTION

CASUAL

SEASON // 24



1058 Badet | XS - 3XL | 3/4 - 11/12

Sweat avec capuche et manche raglan unisexe. Capuche avec détails croisés, cordon plat et oeillets métallique. Manches, doublure de la capuche et cordons en contraste. Poche kangourou. Poignets et bas en côte 1x1 avec elasthane.

50% coton / 50% polyester, maille molleton grattée, 280 g/m².

Couleur Gris chiné: 55% coton / 40% polyester / 5%viscose.

1

25

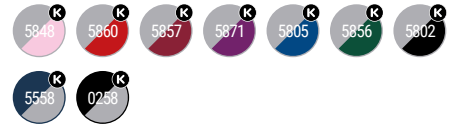

Man: 5848 | Size L
Woman: 5558 | Size S
Kids: 207 pg

Street Badedt





UNISEX SWEATSHIRT

Vinsson



1074 Vinson | XS - 3XL

Sweat à capuche unisexe en coton biologique peigné et polyester recyclé. Poche kangourou. Capuche doublée en jersey simple et cordons de serrage ronds réglables, œillets brodés. Poignets et taille en côte 2x1. Sac individuel de matière recyclée.

60% coton biologique peigné 40% / polyester recyclé, maille molleton grattée, 300 g/m²

Gris 58: 53% coton / 40% polyester recyclé / 7% viscose.





1109 Aneto | S - 3XL

Sweat avec demi zip et col montant. Poignets et ceinture en côte 1x1. Bande de propreté renforcé à l'intérieur du cou.

50% coton / 50% polyester, maille molleton, 280 g/m².
Gris vigoré 58 : 55% coton / 40% polyester / 5% viscose.

📄 1 📦 25



Aneto





1103 Elbrus | S - 2XL

Sweat en maille molleton avec col Mao. Bande de propreté renforcé à l'encolure. Fermeture éclair central avec curseur ton sur ton. Poignets et ceinture en côte 1x1. Poches laterales.

50% coton / 50% polyester, maille molleton gratté, 290 g/m².



6439 Ulan | S - 3XL | 3/4 - 11/12

Sweat avec encolure montante et zip au ton. Vue intérieure du col dans le même ton avec bande de propreté renforcée. Maille en côte 1x1 aux poignets et à la taille.

50% coton / 50% polyester, molleton gratté, 280 g/m².
Gris chiné 58 : 55% coton / 40% polyester / 5% viscose.





6421 Montblanc | S - 3XL | 3/4 - 11/12

Veste Sweat capuche ceinture et poignets en côte 2x2. Poche style Kangourou.

50% coton / 50% polyester, maille molleton, 280 g/m². 3% élasthanne en poignets.

Gris chiné 58: 55% coton / 40% polyester / 5% viscose.



6425 Veleta | S - 2XL

Veste en maille molleton avec capuche ceintré. Fermeture éclair métallique. Capuche doublée en maille single avec cordon de serrage plat ajustable. Poche kangourou. Poignet et ceinture en côte 2x2.

Bande de propreté renforcé a l'encolure.

50% coton / 50% polyester, maille molleton, 280 g/m².

Couleur gris chiné 58: 55% coton / 40% polyester / 5% viscose.



Veleta *and* Montblanc



Man: 58 | Size L
Woman: 02 | Size S
Kids: 208 pg





1105 Fuji | S - 2XL

Sweat en maille molleton non gratté avec capuche. Fermeture éclair centrée, intérieur de capuche et cordon ajustable en contraste fluo. Poignets et ceinture en côte 1x1. Deux poches frontales avec liseré large. Bande de propreté renforcé à l'encolure.

60% coton / 40% polyester, maille molleton non gratté, 280 g/m².

Doublure capuche : 100% polyester microperforé.

1

20



Man: 05221 | Size L

Everest



5064 Everest | S - 2XL

Veste en maille molleton avec capuche et manche raglan. Capuche avec col montant et ajusteurs style sportif. Zip central et extra en col injecté. Deux poches frontales avec zip. Dos plus long que le devant avec ajusteur intérieur latérale.

100% polyester, maille molleton gratté, 280 g/m².



1



25



013



248



693



243

Man: 243 | Size L



Roly Collection



FLEECES



1095 Himalaya

S - 2XL
155 g/m²
4 Colours

Pg. 138



**1096 Himalaya
Woman**

S - 2XL
155 g/m²
2 Colours

Pg. 138



1195 Luciane

S - 3XL
300 g/m²
3 Colours

Pg. 141



1196 Luciane Woman

S - 2XL
300 g/m²
3 Colours

Pg. 141



6412 Artic

S - 4XL
300 g/m²
13 Colours

Pg. 142



6413 Artic Woman

S - 2XL
300 g/m²
14 Colours

Pg. 142

Fleeces



Himalaya
Himalaya

DUO



1095 Himalaya | S - 2XL | 3/4 - 11/12

Micropolaire avec demi zip et col montant. Protecteur de menton. Poignets avec liseré élastique ton sur ton.

100% polyester, micropolaire, 155 g/m².

1

25



DUO



1096 Himalaya woman | S - 2XL

Micropolaire avec demi zip et col montant. Coupe cintrée. Protecteur de menton. Poignets avec liseré élastique ton sur ton.

100% polyester, micropolaire, 155 g/m².

1

25





Man: 55 | Size L
Woman: 57 | Size S



Special

DUO



1195 Luciane | S - 3XL

Veste polaire sportive pour plein air. Col montant et poignets avec liseré contrasté. Poche sur manche gauche avec zip en contraste. coutures sur les cotes. Coudière avec le meme tissu.

100% polyester micropolaire, 300 g/m².



15



DUO



1196 Luciane woman | S - 2XL

Veste polaire ajustée. Col montant et poignets avec liseré contrasté. Poche sur manche gauche avec zip en contraste. coutures sur les cotes. Coudière avec le meme tissu.

100% polyester micropolaire, 300 g/m².



15





FLEECE JACKET



6412 Artic | S - 4XL | 2 - 16

Veste polaire col montant. Zip injecté ton sur ton avec curseur en tissu. Bande de propreté renforcé au ton. Poches latérales. Poignets liserés élastiques. Bas avec arrêts ajustables à l'intérieur.

100% polyester, polaire, 300 g/m²

Taille **4XL** en couleur: 60, 05, 55, 56, 23, 02.

📄 1 📦 15



6413 Artic woman | S - 2XL

Veste polaire col montant ceinturé. Zip injecté ton sur ton avec curseur en tissu. Bande de propreté renforcé au ton. Poches latérales. Poignets liserés élastiques. Bas avec arrêts ajustables à l'intérieur.

100% polyester, polaire, 300 g/m²

📄 1 📦 15



Arctic





Roly Collection



COATS

Coats

QUICK FINDER



1099 Bellagio

S - 3XL
300 g/m²
6 Colours

Pg. 148



1199 Nevada

S - 2XL
300 g/m²
3 Colours

Pg. 148



6438 Quebec

S - 3XL
300 g/m²
3 Colours

Pg. 149



5092 Oslo

S - 4XL
290 g/m²
8 Colours

Pg. 151



5093 Oslo Woman

S - 2XL
290 g/m²
8 Colours

Pg. 151



5076 Reine

S - 2XL
708 g/m²
2 Colours

Pg. 152



6437 Nebraska Woman

S - 3XL
300 g/m²
7 Colours

Pg. 154



6436 Nebraska

S - 4XL
300 g/m²
7 Colours

Pg. 155



6432 Antartida

S - 3XL
300 g/m²
6 Colours

Pg. 156



6433 Antartida Woman

S - 3XL
300 g/m²
5 Colours

Pg. 156



6428 Siberia

XS - 3XL
300 g/m²
6 Colours

Pg. 159



6435 Rudolph

S - 3XL
300 g/m²
8 Colours

Pg. 159



1107 Utah

S - 3XL
350 g/m²
4 Colours

Pg. 160



5079 Makalu

S - 3XL
330 g/m²
3 Colours

Pg. 161



5094 Finland

S - 3XL
290 g/m²
8 Colours

Pg. 163



5095 Finland Woman

S - 2XL
290 g/m²
7 Colours

Pg. 163



5090 Norway

S - 3XL
290 g/m²
5 Colours

Pg. 164



5091 Norway Woman

S - 2XL
290 g/m²
3 Colours

Pg. 164



5075 Tallin

S - 3XL
708 g/m²
7 Colours

Pg. 167



1120 Minsk

S - 3XL
290 g/m²
2 Colours

Pg. 168



5085 Surgut

S - 3XL
335 g/m²
2 Colours

Pg. 169



5078 Europa Woman

S - 2XL
400 g/m²
6 Colours

Pg. 171



5077 Europa

S - 3XL
400 g/m²
6 Colours

Pg. 171



1108 Yukon

S - 3XL
300 g/m²
1 Colours

Pg. 172



1106 Alaska

S - 3XL
300 g/m²
2 Colours

Pg. 173



5200 Island

S - 2XL
70 g/m²
4 Colours

Pg. 174



5074 Escocia

S - 2XL
70 g/m²
4 Colours

Pg. 175



5201 Sitka

S - 3XL
210 g/m²
3 Colours

Pg. 176



5202 Sitka Woman

S - 3XL
210 g/m²
3 Colours

Pg. 176



Bellagio *and* Nevada



1099 Bellagio | S - 3XL

Gilet polaire à col montant. Fermetures éclair injectées assorties. Poche latérale avec rabat.

100% polyester, tissu polaire, 300 g/m².

📄 1 📦 15



1199 Nevada | S - 2XL

Gilet softshell 2 couches. Intérieur chaud en tissu micropolaire. Zip central inversé contrasté avec protège-menton et curseur. Deux poches latérales et une sur la poitrine avec zip. Bas avec ajusteurs latéraux intérieurs.

Deux couches: Extérieur: 92% polyester / 8% élasthanne. Intérieur: 100% polyester micropolaire extra-chaud, 300 g/m².

📄 1 📦 15





6438 Quebec | S - 3XL

Gilet softshell 2 couches. Intérieur chaud en tissu micropolaire. Zip central inversé contrasté avec protège-menton et curseur. Deux poches latérales et une sur la poitrine avec zip. Bas avec ajusteurs latéraux intérieurs.

Deux couches. Extérieur: 92% polyester / 8% élasthanne. Intérieur 100% polyester micropolaire extra-chaud. 300 g/m².

📄 1

📦 15



Quebec



Man: 60 | Size L



Man: 60 | Size L
Woman: 231 | Size S
Kid: 212 pg

ROLY COLLECTION

CASUAL

SEASON // 24



5092 Oslo | S - 4XL | 4 - 16

Gilet rembourré touché plumes. Fermetures éclair inversées assorties avec protège-menton et curseur. Deux poches latérales avec fermetures éclair. Liseré aux emmanchures et bas de ceinture. Doublure intérieure contrastée. Vêtement léger et pliable.

Extérieur: 100% polyester, 300T.
Doublure: 100% polyester.
Ouate: 100% polyester, touché plume.
290 g/m².

Taille 4XL en couleur: 55, 02.

📄 1 📦 10

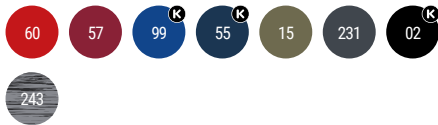

5093 Oslo woman | S - 2XL

Gilet rembourré coupe femme ajusté touché plume. Fermetures éclair inversées assorties avec protège-menton et curseur. Deux poches latérales avec fermetures éclair. Liseré aux emmanchures et bas de ceinture. Doublure intérieure contrastée. Vêtement léger et pliable.

Extérieur: 100% polyester, 300T.
Doublure: 100% polyester.
Ouate: 100% polyester, touché plume.
290 g/m².

📄 1 📦 10



Oslo

Oslo





5076 Reine | S - 2XL

Gilet rembourré pour femmes avec capuche amovible.

- Col montant
- Fermeture éclair frontale dissimulée par rabat.
- Deux poches avec bouton-pression.
- Ouvertures latérales avec fermetures éclair.
- Accès intérieur à la poitrine pour le marquage

Tissu extérieur : 100 % polyester

Rembourrage : 100 % polyester

Doubleure : 100 % polyester

708g/m²



15

02



Blaine

new





6437 Nebraska woman | S - 3XL

Softshell coupe ajusté à 2 couches. Intérieur chaud en tissu micropolaire. Zip central inversé ton sur ton avec protège-menton et curseur. Deux poches latérales et une sur la poitrine avec zip. Poignets ajustables par velcro. Bas avec ajusteurs latéraux intérieurs.

Deux couches. Extérieur: 92% polyester / 8% élasthanne. Intérieur 100% polyester micropolaire extra-chaud. 300 g/m².

1 15





6436 Nebraska | S - 4XL | 4 - 16

Softshell 2 couches. Intérieur chaud en tissu micropolaire. Zip central inversé ton sur ton avec protège-menton et curseur. Deux poches latérales et une sur la poitrine avec zip. Poignets ajustables par velcro. Bas avec ajusteurs latéraux intérieurs.

Deux couches. Extérieur: 92% polyester / 8% élasthanne. Intérieur 100% polyester micropolaire extra-chaud. 300 g/m².

Taille 4XL en couleur: 55, 02.



Nebraska

TWO-LAYER SOFTSHELL





6432 Antartida | S - 3XL | 4 - 16

Softshell 2 couches. Intérieur chaud en tissu micropolaire. Zip central inversé contrasté avec protège-menton et curseur. Empiècement devant. Deux poches latérales et une sur la poitrine avec zip. Poignets ajustables par velcro. Bas avec ajusteurs latéraux intérieurs.

Deux couches. Extérieur: 92% polyester / 8% élasthanne. Intérieur 100% polyester micropolaire extra-chaud. 300 g/m².

1 15



6433 Antartida woman | S - 3XL

Softshell femme coupe ajusté à 2 couches. Intérieur chaud en tissu micropolaire. Zip central inversé contrasté avec protège-menton et curseur. Empiècement devant. Deux poches latérales et une sur la poitrine avec zip. Poignets ajustables par velcro. Bas avec ajusteurs latéraux intérieurs.

Deux couches. Extérieur: 92% polyester / 8% élasthanne. Intérieur 100% polyester micropolaire extra-chaud. 300 g/m².

1 15

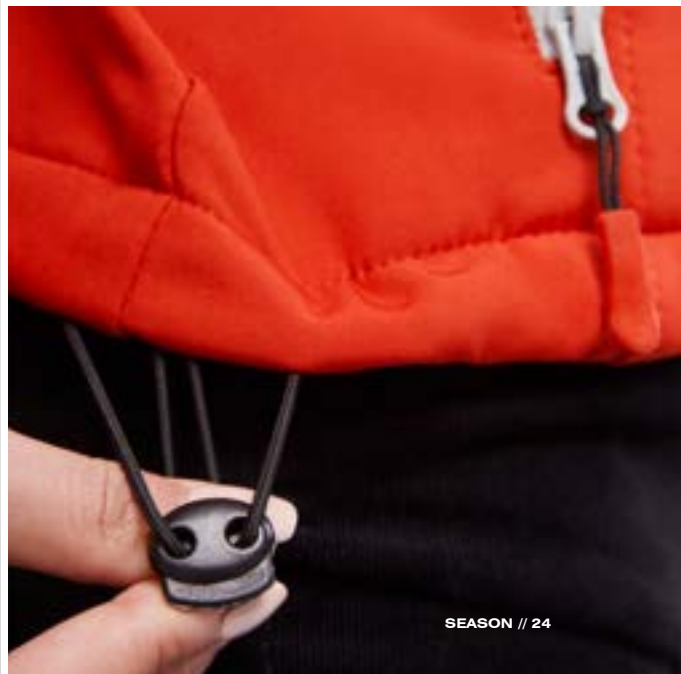

Antartida



Man: 02 | Size L
Woman: 60 | Size S
Kid: 210 pg



Man: 02 | Size M
Man: 243 | Size L

Siberia and Rudolph

SOFTSHELL



6428 Siberia | XS - 3XL

Softshell 2 couches pour le sport. Zip central injecté contrasté avec protège-menton et curseur. Intérieur chaud en tissu micropolaire contrastant. Deux poches latérales et une sur la poitrine avec zip invisible et curseur. Petite poche sur la manche gauche. Liseré élastique aux poignets et sur le bas. Capuche amovible avec doublure en micropolaire contrastée.

Deux couches. Extérieur : 92% polyester / 8% élasthanne. Intérieur : 100% polyester micropolaire extra chaud. 300 g/m².

1 15



6435 Rudolph | S - 3XL

Softshell 3 couches. Fermeture éclair complète avec protège-menton et curseur. Deux poches latérales et une sur la poitrine avec fermeture éclair et curseur. Poignets réglables avec velcro. Empiècement devant et dos. Ourlet avec ajusteurs latéraux intérieurs.

Trois couches. Extérieur: 95% polyester / 5% élasthanne. Intérieur: 100% polyester micropolaire extra-chaud. 300 g/m².

1 15





1107 Utah | S - 3XL

Veste imperméable rembourrée.

- Col montant avec intérieur doublé en còte 2x2.
- Zip frontal assorti avec protège-menton.
- Deux poches latérales à double fonction, une poche ouverte et une avec une fermeture éclair.
- Une poche zippée et un rabat sur la manche gauche.
- Poche intérieure zippée sur le côté gauche.
- Bas avec ajusteurs à l'intérieur.
- Accès intérieur pour sérigraphie ou broderie.
- Convient au secteur du travail.

100% polyester imperméable.
350 g/m².



1



10





5079 Makalu | S - 3XL

Veste légère résistante à l'eau.

- Col montant et capuche amovible avec ajusteurs.
- Intérieur en micropolaire.
- Zip frontal et protège-menton.
- Ouverture des poignets
- Deux poches latérales zippées.
- Ajusteurs sur la bas.

Tissu extérieur : 100 % polyester
Rembourrage : 100 % polyester
Intérieur : 100% polyester, micropolaire
330 g/m²

1

10

55

15

02

Makalu

WATERPROFF JACKET



Man: 243 | Size M
Woman: 55 | Size S

FinlandFinland

QUILTED JACKET



5094 Finland | S - 3XL

Veste matelassée avec rembourrage touché plumes.

- Fermetures éclair inversées assorties avec protège-ment et curseur.
- Deux poches latérales avec fermetures éclair.
- Bordure élastique ton sur ton aux poignets et bas de ceinture.
- Doublure intérieure contrastée.
- Vêtement léger et pliable.

Exterieur: 100% polyester, 300T.
Rembourrage : 100% polyester
Ouate: 100% polyester, touché plume.
290 g/m².

📄 1 📦 10



5095 Finland woman | S - 2XL

Veste matelassée ajustée et rembourrage touché plumes.

- Fermetures éclair inversées assorties avec protège-ment et curseur.
- Deux poches latérales avec fermetures éclair.
- Bordure élastique ton sur ton aux poignets et bas.
- Doublure intérieure contrastée.
- Vêtement léger et pliable

Exterieur : 100% polyester, 300T.
Rembourrage : 100% polyester.
Ouate: 100% polyester, touché plume.
290 g/m².

📄 1 📦 10





5090 Norway | S - 3XL | 4 - 16

Veste matelassée avec capuche et rembourrage touché plumes.

- Fermetures éclair inversées assorties avec protège-menton et curseur.
- Deux poches latérales avec fermetures éclair.
- Liseré élastique ton sur ton sur la capuche, les poignets et le bas.
- Doublure intérieure contrastée.
- Vêtement léger et pliable.

Extérieur: 100% polyester, 300T.
 Doublure: 100% polyester.
 Ouate: 100% polyester, touché plume.
 290 g/m².

📄 1 📦 10



5091 Norway woman | S - 2XL

Veste matelassée ajustée avec capuche et rembourrage touché plumes.

- Fermetures éclair inversées assorties avec protège-menton et curseur.
- Deux poches latérales avec fermetures éclair.
- Liseré élastique ton sur ton sur la capuche, les poignets et le bas.
- Doublure intérieure contrastée.
- Vêtement léger et pliable.

Extérieur: 100% polyester, 300T.
 Doublure: 100% polyester.
 Ouate: 100% polyester, touché plume.
 290 g/m².

📄 1 📦 10

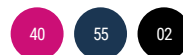

Norway



ROLY COLLECTION

CASUAL

SEASON // 24

Man: 99 | Size M
Woman: 55 | Size S
Kid: 213 pg

ROLY COLLECTION

165



new

Man: 0555 | Size M



Ta- llin



5075 Tallin | S - 3XL | 4 - 16

Veste matelassée à capuche fixe.

- Fermeture éclair frontale recouverte d'un rabat.
- Mentonnière.
- Deux poches latérales avec fermeture éclair.
- Poignets élastiques.
- Accès interne pour le marquage dans le dos et la poitrine gauche.

Tissu extérieur : 100 % polyester
Rembourrage : 100 % polyester
Doublure : 100 % polyester
708 g/m²

1

10





1120 Minsk | S - 3XL

Veste à manches raglan et capuche de style sportif.

- Combiné en deux tissus.
- Rembourrage avec touché plumes à l'avant et à l'arrière.
- Softshell sur les manches, les panneaux latéraux et la capuche.
- Fermetures éclair inversées assorties avec protège-menton et curseurs sport.
- Deux poches latérales avec fermetures éclair.
- Liseré ton sur ton sur la capuche et les poignets
- Dos plus long que le devant.

Frontal et dos: 100% polyester
Ouate: 100% polyester, touché plume.
Manches: 100% polyester interlock
290 g/m².

1 10



Minsk



Man: 5505 | Size M



5085 Surgut | S - 3XL

Doudoune rembourrée résistant à l'eau

- Col montant.
- Capuche amovible avec ajusteurs.
- Mentonnière assortie au zip central.
- Deux poches latérales zippées.
- Maille en côte 2x1 aux poignets et à la taille.
- Accès pour marquage sur la poitrine gauche et le dos.

Tissu extérieur : 100 % polyester, taffetas

Intérieur : 100 % polyester

Doublure : 100 % polyester, taffetas

335g/m²



55

02



Man: 55 | Size L

ROLY COLLECTION

169

Man: 60 | Size L
Woman: 46 | Size S
Kid: 214 pg





5078 Europa woman | S - 2XL

Parka matelassée imperméable.

- Zip central injecté ton sur ton avec rabat.
- Col montant avec capuche pliée amovible.
- Poches latérales avec fermeture éclair et rabat.
- Poignets réglables avec velcro.
- Deux poches poitrine intérieures avec fermeture velcro.
- Accès intérieur pour sérigraphie ou broderie.

Extérieur: 100% polyester imperméable.

Doublure: 100% polyester.

Quate: 100% polyester.

400 g/m².



5077 Europa | S - 3XL | 4 - 16

Parka imperméable rembourrée.

- Zip central injecté ton sur ton avec rabat.
- Col montant avec capuche pliée amovible.
- Poches latérales avec fermeture éclair et rabat.
- Poignets réglables avec velcro.
- Deux poches poitrine intérieures avec fermeture velcro.
- Accès intérieur pour sérigraphie ou broderie.

Extérieur: 100% polyester imperméable.

Doublure: 100% polyester.

Quate: 100% polyester.

400 g/m².



Europa

WATERPROOF PARKA





1108 Yukon | S - 3XL

Veste imperméable rembourrée.

- Zip central injecté ton sur ton avec protège-menton et tirette.
- Col montant avec intérieur doublé en micropolaire.
- Une poche poitrine et deux poches latérales avec fermeture éclair et rabat.
- Poignets réglables en côte 1x1.
- Accès intérieur pour sérigraphie ou broderie.
- Convient au secteur du travail.

100 % polyester imperméable, 300 g/m².

1

10

55



1106 Alaska | S - 3XL

Parka en tissu ripstop très résistant.

- Fermeture éclair avant et protecteur de cou.
- Capuche amovible.
- Poignets intérieurs avec détails thumbslit.
- Stoppeurs pour capuche et intérieur du bas.
- Trois poches avant avec zip. Une sur la poitrine à droite et deux sur les côtés.
- Deux poches intérieures avec velcro.
- Poignets ajustables avec rabats en velcro.

100% polyester quadrillé.

Doublure: 100% polyester.

300 g/m².

1

10

55

02

Alaska





5200 Island | S - 2XL

Imperméable.

- Col montant et capuche amovible avec cordons réglables.
- Zip central au ton avec curseur.
- Deux poches latérales à rabat.
- Poignets élastiques.
- Bas avec cordons réglables à l'intérieur.
- Bande élastique à l'intérieur de la poche pour le pliage et le rangement.

100% polyester taffeta, 70 g/m².

1

50



Man: 02 | Size L



5074 Escocia | S - 2XL

Veste col montant avec fermeture éclair sur toute la longueur.

- Zip sur toute la longueur.
- Ceinture avec cordon de serrage avec stoppers.
- Capuche doublée dans le col avec cordon de serrage.
- Deux poches avec rabat.
- Poignets élastiques.
- Élastique à l'intérieur de la poche pour plier et garder.

Exterieur :100% polyester imperméable, avec traitement silver coating, 70 g/m².

📄 1

📦 50



ESCOICIA



Man: 05 | Size L



5201 Sitka | S - 3XL

Veste imperméable.

- Capuche fixe avec visière.
- Fermetures éclair et coutures thermosoudées.
- Détails contrastés en noir.
- Deux poches latérales zippées.
- Ourlet arrière avec ouverture.

100% polyester, PU, 210 g/m².

1 10



5202 Sitka woman | S - 3XL

Imperméable pour femme.

- Capuche fixe avec visière.
- Fermetures éclair et coutures thermosoudées.
- Détails contrastés en noir.
- Deux poches latérales zippées.
- Ourlet arrière avec ouverture.

100% polyester, PU, 210 g/m².

1 10



Waterproof Raincoat

Sitka

Sitka



ROLY COLLECTION

CASUAL

SEASON // 24

Man: 38 | Size L
Woman: 55 | Size M

ROLY COLLECTION

SEASON // 24

TROUSERS

ROLY COLLECTION

TROUSERS COLLECTION

178 / 189



8415 Brock | 38 - 60

Jeans pour hommes.

- Coupe régulière et taille mi-haute.
- Ceinture à 5 passants.
- Braguette avec une fermeture éclair en métal.
- Deux poches avant et une poche à monnaie.
- Deux poches arrière.
- Coupe semi-ajustée en tissu élastique.

78 % coton / 20 % polyester / 2 % élasthane, 370 g/m².

1 20

143



8416 Brock woman | 36 - 52

Jeans pour femmes.

- Coupe régulière et taille mi-haute.
- Ceinture à 5 passants.
- Braguette avec une fermeture éclair en métal.
- Deux poches avant et une poche à monnaie.
- Deux poches arrière.
- Coupe semi-ajustée en tissu élastique.

78 % coton / 20 % polyester / 2 % élasthane, 370 g/m².

1 20

143

New Brock

Jeans Jeans



new

new

Man: 143 | Size 42
Woman: 143 | Size 38

Beverly



new



new

Man: 06 | Size 42
Woman: 06 | Size 38

DUO →|←

9145 Beverly | 38 - 60

Pantalons longs pour homme.

- Fermeture éclair et bouton.
- Passants de ceinture.
- Poches latérales.
- Poche avant droite pour les pièces de monnaie.
- Poche arrière droite avec bouton.

70% polyester / 30% élastomultiester, 200 g/m².

📄 1

📦 25

06

55

02

DUO →|←

9146 Beverly woman | 36 - 52

Pantalons longs pour femme.

- Fermeture éclair et bouton.
- Passants de ceinture.
- Poches latérales.
- Poche avant droite pour les pièces de monnaie.
- Poche arrière droite avec bouton.

70% polyester / 30% élastomultiester, 200 g/m².

📄 1

📦 25

06

55

02



ROLY COLLECTION

CASUAL

SEASON // 24



Woman: 55 | Size 38

Hilton *and* Ritz



DUO →|←

9107 Hilton | 36 - 48

Pantalon ajusté en tissu résistant et confortable.

- Deux poches latérales avec poche porte-monnaie.
- Deux poches arrière avec coutures décoratives.
- Passe ceinture.
- Spécial pour l'hôtellerie et travail.
- Détail de l'empiècement de style jeans.

97% coton / 3% élasthane, 280 g/m².

☐ 1 📦 20

219

55

02

DUO →|←

9106 Ritz | 38 - 52

Pantalon en tissu résistant et confortable.

- Deux poches latérales avec coupe oblique type " chinois "
- Deux poches postérieures de boutonnière et couture décoratives.
- Pincés arrières.
- Passes ceinture.
- Spécial pour l'hôtellerie et travail.

97% coton / 3% élasthane, 260 g/m².

☐ 1 📦 20

219

55

02



1170 Larisa | S - 2XL

Pantalons pour femmes en tissu stretch.

- Ceinture élastiquée avec cordon de serrage dans le dos.
- Plis sur le devant.
- Deux poches sur le devant.
- Deux poches arrière avec bouton.

65% viscose / 31% polyamide / 4% élasthanne, 325 g/m².



1



25





new

newlarissa

Woman: 55 | Size M

ROLY COLLECTION



9005 Ringo | 38 - 52

Short avec élasthanne pour le travail et le temps libre.

- Ourlet en bas.
- Poches latérales et arrière.
- Tissu résistant et confortable avec liberté de mouvement.

97% coton / 3% élasthanne, 290 g/m².



1



30



Ringgo

Ringgo



Man: 219 | Size L

ROLY COLLECTION

KIDS COLLECTION

190 / 247

Dummy



9000 Dummy | ONE SIZE

Bavoir avec revers et velcro sur l'épaule gauche. Couche extérieure en coton et couche intérieure imperméable.

Tissu face avant: 90% coton, 10% polyester, 180 g/m². Tissu face arrière: PEVA, 75 g/m².

10 200



7200 Honey | 3M - 18M

Body manche courte avec ouverture croisé à l'épaule. Fermeture avec boutons à pression dans le bas. Col et bas liséré en côte 1x1.

96% coton peigné / 4% élasthanne, 175 g/m².

5 100



7202 Honey l/s | 3M - 18M

Body manches longues avec ouverture croisé à l'épaule. Fermeture avec boutons à pression dans le bas. Col et bas liséré en côte 1x1.

96% coton peigné / 4% élasthanne, 175 g/m².

5 100



Baby



6564 Baby | 6M - 24M

T-shirt manches courtes. Col rond en côte 1x1. Ouverture à l'épaule avec boutons pressions, de la taille 6m à la 18m. Coutures latérales.

100% coton peigné, maille single jersey, 160 g/m².



5



100

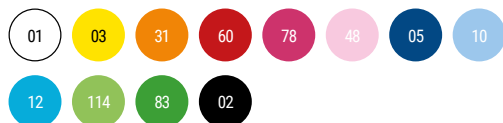

Baby L/S



7203 Baby l/s | 6M - 24M

T-shirt manches longues. Col rond en côte 1x1. Ouverture à l'épaule avec boutons à pressions, de la taille 6M à la 18M. Coutures latérales.

100% coton peigné, maille single jersey, 160 g/m².



5



100



Golden



6690 Golden | S - 3XL | 3/4 - 11/12

T-shirt tubulaire manches courtes en coton biologique. Col rond en côte 1x1. Coutures décoratives sur bas et manches.

100% coton biologique peigné, jersey simple. Couleur: 160 g / m².
Blanc: 170 g / m².

Couleur gris chiné 58: 85% coton bio / 15% viscose

📦 5 📦 100





6698 Breda | S - 3XL | 3/4 - 11/12

T-shirt tubulaire à manches courtes en coton biologique certifié OCS. Col rond en côte 1x1. Coutures renforcées couvertes au col.

coloris unis : 100 % coton bio, 175g/m².
58 couleur gris chiné : 85 % coton bio 15 % viscose

5

50

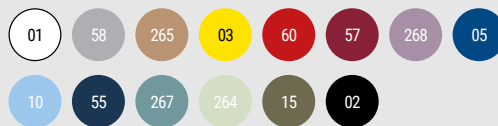

Breda



Beagle and Jamaica



6554 Beagle | XS - 4XL | 1/2 - 11/12

T-shirt manches courtes. Col rond double épaisseur avec élasthanne et bande de propreté épaule à épaule. Coupe tubulaire en tailles adulte et avec coutures latérales en tailles enfant.

100% coton, maille single jersey, 155 g/m².
Gris 58: 85% coton / 15% viscose.

Taille 4XL en couleur: 01, 276, 277, 55, 02.

📦 5 📦 100



6627 Jamaica | S - 3XL | 1/2 - 11/12

T-shirt manches courtes avec coupe près du corps. Col rond en côte 1x1 double épaisseur. Bande de propreté encolure et épaules. Coutures latérales.

100% coton, maille single jersey, 155 g/m².
Gris 58: 85% coton / 15% viscose.

📦 5 📦 100





Dogo and Braco



6502 Dogo premium | S - 5XL | 3/4 - 11/12

T-shirt manches courtes. Col rond quadruple épaisseur et bande de propreté pour encolure et épaules. Coutures latérales.

100% coton, maille single jersey, 165 g/m².
Gris 58: 85% coton / 15% viscose.

Taille 4XL en couleur: 01, 58, 60, 05, 55, 56, 02.
Taille 5XL en couleur: 01, 55, 02.

📄 5

📦 100



6550 Braco | S - 5XL | 3/4 - 11/12

T-shirt manches courtes. Col rond quadruple épaisseur en côte 1x1 avec bande de propreté épaule à épaule. Coutures latérales.

100% coton peigné, maille single jersey, 180 g/m².
Gris 58: 85% coton / 15% viscose.

Taille 4XL en couleur: 01, 02.
Taille 5XL en couleur: 01, 02.

📄 5

📦 100





Stafford



6681 Stafford | S - 5XL | 3/4 - 11/12

T-shirt tubulaire à manches courtes. Col rond avec élasthanne.
Coutures latérales en taille enfant.

100% coton cardé et bain enzymatique, jersey simple, 190 g/m².
Couleur gris chiné: 85% coton / 15% viscose

Taille 4XL en couleur: 01, 58, 60, 05, 55, 02.
Taille 5XL en couleur: 01, 02.



5



100





Sublimation



6534 Akita | S - 2XL | 1/2 - 11/12

T-shirt manches courtes. Col rond liseré. Coutures latérales.

100% polyester, touché coton, 155 g/m².

📄 5

📦 50

221

223

228



7129 Sublima | S - 3XL | 3/4 - 11/12

T-shirt manches courtes. Col rond liseré. Coutures latérales.

100% polyester, touché coton, 150 g/m².

📄 5

📦 100

01



SEASON // 24

KIDS

ROLY COLLECTION

Texas



6545 Texas | S - 3XL | 1/2 - 11/12

Débardeur légèrement entaillée. Emmanchures et col liseré. Coutures latérales renforcées à 4 piquages

100% coton, maille single jersey, 155 g/m².
Gris 58: 85% coton / 15% viscose.



5



100



Brenda



6535 Brenda | S - 2XL | 3/4 - 11/12

Débardeur près du corps. Emmanchure et encolure liseré. Dos nageur. Coutures latérales.

100% coton, maille single, 160 g/m².
Couleur gris chiné 58: 85% coton / 15% viscose.



5



100

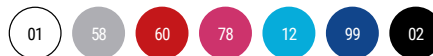

Extrême *and* Pointer



1217 **Extrême** | S - 4XL | 3/4 - 11/12

T-shirt manches longues tubulaires. Col rond quadruple épaisseur en côte 1x1 avec bande de propreté à l'encolure et épaules.

100% coton, maille single, 160 g/m².
Gris 58: 85% coton / 15% viscose.

Taille 4XL en couleur: 01, 58, 55, 02.



1



100

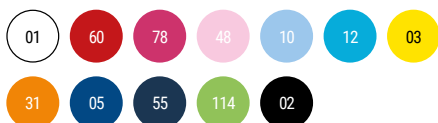

1205 **Pointer child** | 3/4 - 11/12

T-shirt manches longues, coutures latérales. Col quadruple épaisseur et poignets en côte 1x1. Bande de propreté épaule à épaule.

100% coton, maille single jersey, 165 gr/m².



1



100





Star



6638 Star | S - 4XL | 1/2 - 11/12

Polo homme manches courtes. Col et bord de manches en côte 1x1. Patte de boutonnage avec 3 boutons. Bande de propreté renforcée au col. Coutures latérales. Poche optionnelle.

100% coton, maille piquée, 200g/m².
Gris chiné 58: 85% coton / 15% viscose.

Taille **4XL** en couleur: 01, 58, 55, 02.

5

50

01

03

60

05

10

55

216

02



6609 Pegaso premium | S - 5XL | 1/2 - 11/12

Polo à manches courtes. Col et manches en côtes 1x1 avec détail en relief. Patte de boutonnage 3 boutons. Bande de propreté renforcé au cou. Ouvertures latérales et poche en option.

60% coton / 40% polyester, maille piquée. Couleur: 190g / m². Blanc: 220g / m²

Taille 5XL en couleur: 01, 60, 57, 05, 55, 56, 02.

Taille 1/2 en couleur: 01.

5

50

1/2

01

60

05

10

12

55

69

Pegaso





6635 Estrella I/s | S - 3XL | 1/2 - 11/12

Polo manches longues. Col et poignet en côte 1x1. Patte de boutonnage de 3 boutons. Bande de propreté à l'encolure. Bas avec ouverture laterales. Poche optionelle.

100% coton, maille piquée, 220 g/m².
Gris 58: 85% coton/ 15% viscose.

1

25

01

55

Estrella



5008 Carpe child | 1/2 - 11/12

Polo manches longues. Col et poignets avec élasthane en côte 1x1. Patte de boutonnage 2 boutons. Bande de propreté à l'intérieur.

65% polyester/35% coton, maille piquée, 220 g/m².



1



50

01

Carpe



Capucha



1087 Capucha | S - 3XL | 3/4 - 11/12

Sweat capuche unisex. Capuche avec cordon plat ajustable et poche kangourou. Poignets et ceinture avec élasthanne en côte 1x1. Modèle enfant sans cordon de serrage.

50% coton / 50% polyester, maille molleton, 280 g/m².
Gris 58: 55% coton / 40% polyester 5% viscose.

Taille 3XL en couleur: 01, 58, 60, 57, 05, 55, 56, 02.



1



30

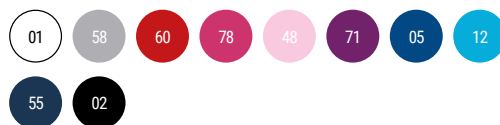

Clasica



1070 Clasica | XS - 3XL | 1/2 - 11/12

Sweat clasica unisex. Col, poignets et ceinture en côte 1x1 avec élasthanne. Bande de propreté à l'encolure.

50% coton / 50% polyester, maille molleton grattée 280 g/m².
Couleur gris chiné 58: 55% coton / 40% polyester / 5% viscose.



1



30





Urban



1067 Urban | XS - 4XL | 3/4 - 11/12

Sweat avec capuche. Gamme en couleurs solide et gamme bicouleur. la ligne bicouleur avec intérieur de la capuche et cordon ajustable en contraste. poignets et ceinture en côte 1x1 avec élasthanne. Modèle enfant sans cordon de serrage.

50% coton / 50% polyester, maille molleton 280 g/m².
Couleur gris 58: 55% coton / 40% polyester / 5% viscose.

Taille **4XL** en couleur: 5558, 0258, 5802.

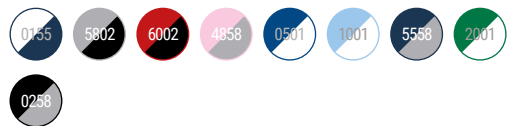

Badet



1058 Badet | XS - 3XL | 3/4 - 11/12

Sweat avec capuche et manche raglan unisexe. Capuche avec détails croisés, cordon plat et oeillets métallique. Manches, doublure de la capuche et cordons en contraste. Poche kangourou. Poignets et bas en côte 1x1 avec élasthanne.

50% coton / 50% polyester, maille molleton grattée, 280 g/m².
Couleur Gris chiné: 55% coton / 40% polyester / 5% viscose.

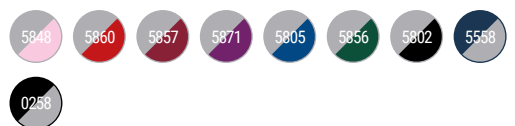

Montblanc



6421 Montblanc | S - 3XL | 3/4 - 11/12

Veste Sweat capuche ceinture et poignets en côte 2x2. Poche style Kangourou.

50% coton / 50% polyester, maille molleton, 280 g/m2. 3% élasthanne en poignets.

Gris chiné 58: 55% coton / 40% polyester / 5% viscose.



1



25



Ulan



6439 Ulan | S - 3XL | 3/4 - 11/12

Sweat avec encolure montante et zip au ton. Vue intérieure du col dans le même ton avec bande de propreté renforcée. Maille en côte 1x1 aux poignets et à la taille.

50% coton / 50% polyester, molleton gratté, 280 g/m².
Gris chiné 58 : 55% coton / 40% polyester / 5% viscose.

1

25





6432 Antartida | S - 3XL | 4 - 16

Softshell 2 couches. Intérieur chaud en tissu micropolaire. Zip central inversé contrasté avec protège-menton et curseur. Empiècement devant. Deux poches latérales et une sur la poitrine avec zip. Poignets ajustables par velcro. Bas avec ajusteurs latéraux intérieurs.

Deux couches. Extérieur: 92% polyester / 8% élasthanne. Intérieur 100% polyester micropolaire extra-chaud. 300 g/m².

1 15



6436 Nebraska | S - 4XL | 4 - 16

Softshell 2 couches. Intérieur chaud en tissu micropolaire. Zip central inversé ton sur ton avec protège-menton et curseur. Deux poches latérales et une sur la poitrine avec zip. Poignets ajustables par velcro. Bas avec ajusteurs latéraux intérieurs.

Deux couches. Extérieur: 92% polyester / 8% élasthanne. Intérieur 100% polyester micropolaire extra-chaud. 300 g/m².

Taille 4XL en couleur: 55, 02.

1 15



Antartida *and* Nebraska

Artic



6412 Artic | S - 4XL | 2 - 16

Veste polaire col montant. Zip injecté ton sur ton avec curseur en tissu. Bande de propreté renforcé au ton. Poches latérales. Poignets liserés élastiques. Bas avec arrêts ajustables à l'intérieur.

100% polyester, polaire, 300 g/m²

Taille **4XL** en couleur: 60, 05, 55, 56, 23, 02.



1



15



fleece sweatshirt



Himalaya



1095 Himalaya | S - 2XL | 3/4 - 11/12

Micropolaire avec demi zip et col montant. Protecteur de menton. Poignets avec liseré élastique ton sur ton.

100% polyester, micropolaire, 155 g/m².



1



25



micro fleece





Oslo

ROLY COLLECTION

KIDS

SEASON // 24



5092 Oslo | S - 4XL | 4 - 16

Gilet rembourré touché plumes.

- Fermetures éclair inversées assorties avec protège-menton et curseur.
- Deux poches latérales avec fermetures éclair.
- Liseré aux emmanchures et bas de ceinture.
- Doublure intérieure contrastée.
- Comprend un sac de transport.
- Vêtement léger et pliable.

Extérieur: 100% polyester, 300T.

Doublure: 100% polyester.

Ouate: 100% polyester, touché plume.
290 g/m².

Taille **4XL** en couleur: 55, 02.



99

55

02

Norway



5090 Norway | S - 3XL | 4 - 16

Veste matelassée avec capuche et rembourrage touché plumes.

- Fermetures éclair inversées assorties avec protège-menton et curseur.
- Deux poches latérales avec fermetures éclair.
- Liseré élastique ton sur ton sur la capuche, les poignets et le bas.
- Doublure intérieure contrastée.
- Comprend un sac de transport.
- Vêtement léger et pliable.

Extérieur: 100% polyester, 300T.
Doublure: 100% polyester.
Ouate: 100% polyester, touché plume.
290 g/m².



1



10

99

55

02



5077 Europa | S - 3XL | 4 - 16

Parka imperméable rembourrée.

- Zip central injecté ton sur ton avec rabat.
- Col montant avec capuche pliée amovible.
- Poches latérales avec fermeture éclair et rabat.
- Poignets réglables avec velcro.
- Deux poches poitrine intérieures avec fermeture velcro.
- Accès intérieur pour sérigraphie ou broderie.

Extérieur: 100% polyester imperméable.

Doublure: 100% polyester.

Ouate: 100% polyester.

400 g/m².



1



10

60

55

02



Europa





CAMIMERA & DAYTONA



0450 Camimera | S - 4XL | 4 - 16

Chemise technique respirante à manches courtes. Col rond avec coutures assorties.

100% polyester Interlock, 135 g/m².

5 50



0420 Daytona | S - 3XL | 4 - 16

T-shirt technique manches courtes respirant. Col rond

100% polyester piqué, 135 g/m².

Taille 4XL en couleur: 01, 02.

5 50



TECHNICAL T-SHIRT

BAHRAIN



0407 Bahrain | S - 4XL | 4 - 16

T-shirt manches raglan en tissu CONTROL DRY. Col rond avec bande de propreté ton sur ton. Panneaux inférieurs sur les manches. Coutures ton sur ton sur les enmanchures et les panneaux de manches

100% polyester, waffle interlock, 135 g/m².

Taille 4XL en couleur: 01, 60, 05, 55, 46, 02.

📄 5 📦 50





CONTROL DRY



0427 Imola | S - 3XL | 4 - 16

T-shirt technique à manches courtes en tissu polyester recyclé CONTROL DRY. Col rond avec bande de propreté ton sur ton. Panneaux inférieurs sur les manches. Surpiquage ton sur ton aux emmanchures et aux manches. Étiquette d'identification logo ECO sur la manche. Polybag en matériau recyclé.

50% polyester recyclé / 50% polyester, interlock. 135g / m²

5 50

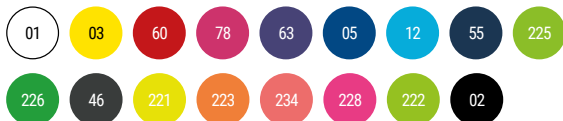



0425 Montecarlo | S - 3XL | 4 - 16

T-shirt technique manches raglan. Col rond avec bande de propreté ton sur ton. Panneaux inférieurs sur les manches et cotés ton sur ton.

100% polyester piqué, 150 g/m².

Taille 3XL en couleur: 01, 60, 12, 05, 55, 02, 221, 223.



5



50





BREATHABLE



6652 Detroit | S - 2XL | 4 - 16

T-shirt technique manches courtes. Tissu avant de séchage facile et dos en tissu 3D conçu pour absorber l'humidité. Coutures contrastées. Dos légèrement plus long que le devant.

Tissu face avant: 100% polyester bird's eye. Tissu face arrière: 100% polyester 3D. 130 g/m².

5 50



6595 Shanghai | S - 2XL | 4 - 16

T-shirt technique manches raglan. Tissu principal de séchage facile et tissu microperforé en panneau laterales pour une meilleur ventilation. Col rond avec bande de propreté a l'intérieur.

Tissu principal : 100% polyester, bird's eye. Panneaux : 100%polyester microperforé. 140 g/m².

5 50





6653 Zolder | S - 2XL | 4 - 16

T-shirt technique manches courtes respirant. Tissu avant de couleur unie et tissu contrastant au dos et aux manches en couleurs chiné. Tissu agréable au toucher. Dos légèrement plus long que devant.

Tissu face avant: 100 % polyester bird's eye. Tissu face arrière: 100 % polyester space dye. 135 g/m².

5

50



6654 Austin | S - 2XL | 4 - 16

T-shirt technique manche raglan. Col rond et panneaux laterales avec coutures plates. Tissu en chute et agréable au touché.

100 % polyester space dye, 140 g/m².

5

50





6650 Indianapolis | S - 3XL | 4 - 16

T-shirt sportif manches courtes raglans respirant. Manche et col en contraste. Bande de propreté renforcé à l'intérieur au ton.

100% polyester, bird's eye, 140 g/m².

📦 5 📦 50



6399 Bugatti | S - 2XL | 4 - 16

T-shirt technique manches raglan. Tissu doux, léger et de facil séchage. Manches et panneaux latéraux en contraste. Col rond avec bande de propreté au ton.

100% polyester, 140 g/m².

📦 5 📦 50





0350 Andre | S - 2XL | 1/2 - 11/12

Débardeur technique ceinturé respirant. Tissu polyester touché coton de séchage facile. Dos nageur avec décolleté et liseré.

92% polyester / 8% élasthanne, 160 g/m².

📦 5 📦 50



6656 Aida | S - 2XL | 3/4 - 11/12

Débardeur technique respirant. Tissu de séchage facile. Couture latérales angulaire pour une meilleure adaptation.

100% polyester piqué, 140 g/m².

📦 1 📦 50





0415 Montecarlo I/s | S - 2XL | 4 - 16

T-shirt technique à manches longues raglan. Tissu respirant, facile à laver et à sécher. Surpiquées ton sur ton sur les manches. Cou avec bande de propreté.

100% polyester piqué, 150 g/m²



5



50



MONTECARLO



0402 Tamil | S - 3XL | 4 - 16

Polo technique à manches courtes en polyester recyclé antibactérien. Finitions sur les manches et col en côte 1x1. Coutures renforcées couvertes au col. Patte de boutonnage avec 2 boutons fermoirs et bouton inférieur dissimulé. Finitions et épaules contrastées. Fentes latérales sur l'ourlet.

50 % polyester recyclé, 50 % polyester antibactérien.
Couleur: 140 g/m².
Blanc: 150 g/m².



+ antibacterial
ISO 22196

TAMIL & MONZHA



0404 Monzha | S - 3XL | 4 - 16

Polo technique respirant et séchant facilement à manches courtes. Col en côte et patte de boutonnage à trois boutons.

100% polyester piqué, 150 g/m²

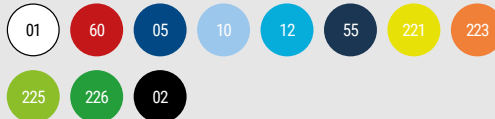

BOGA BOGA



0346 Boca | S - 2XL | 4 - 16

Kit de sport unisexe 2 pièces respirant. Combinaison de 3 tissus, offrant des performances polyvalentes. Tissu principal doux et confortable, tissu de manche micro-perforé pour une meilleure respirabilité et panneaux latéraux en tissu CONTROL DRY. Col mao avec fermeture à pression. Short avec passepoil contrasté et intérieur de la jambe en tissu CONTROL DRY. Ceinture ajustable avec cordons.

Tissu principal: 100% polyester interlock,
Panneaux: 100% polyester microperforé et 100% polyester waffle interlock.
140 g / m².

1 20



UNITED



0457 United | S - 2XL | 4 - 16

Kit de sport unisexe 2 pièces respirant. T-shirt à manches courtes avec col en V bicolore. Bande de propreté intérieur renforcé avec passepoil contrasté sur l'épaule. Short t-shirt contrasté avec taille élastique, cordon de serrage réglable à l'intérieur.

100% polyester, 140 g/m².

1 20

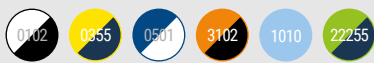



0525 Juve | S - 2XL | 4 - 16

Kit de sport 3 pièces (ensemble 3 pièces), deux t-shirts à manches semi-raglan et un short. T-shirt avec manches sublimées et col rond avec tricot dans le dos. Pantalon avec taille élastique, cordon de serrage intérieur, garniture latérale contrastée et fente latérale au bas.

100% polyester, 140 g/m².

1 20



COMBINED
TECHNICAL
T-SHIRTS



0452 Racing | S - 2XL | 4 - 16

Kit de sport unisexe 2 pièces respirant. T-shirt à manches courtes avec détails bicolores. Short contrasté avec taille élastique, cordon de serrage réglable à l'intérieur

100% polyester, 140 g/m².

1

20

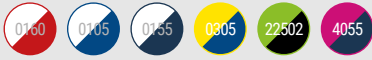

RACING
RACING
RACING
RACING





new



0417 Roma | M - XL | 8 - 16

Dossard de sport respirant unisexe. Garniture de couture dans le même tissu au niveau des emmanches et du col. Double couture à l'ourlet.

100 % mailles en polyester, 90 g/m²

1 50



ROMA
NEW



0491 Soccer | 31-34 | 35-40 | 41-46

Chaussettes pour équipement élastiques et respirantes. Bout et talon renforcés. Côté avec élasticité progressive s'adaptant à différentes mesures.

Tibia: 100% polyester, Pied: 80% polyester 17% coton / 3% élasthanne.

10 100

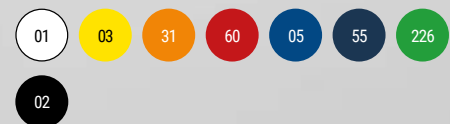



0413 Porto | M - 2XL | 8 - 16

T-shirt de gardien de but à manches longues raglans.
Tissu respirant. Empiècements latéraux, manches intérieures et détail contrastant au col. Coudières rembourrées.

100% polyester, 160 g/m².

📦 1 📦 25



0552 Bayern | M - 2XL | 8 - 16

Pantalon de gardien de but, respirant. Empiècements latéraux rembourrés avec taille élastique avec cordon de serrage intérieur réglable. Bas du pantalon avec poignets.

100% polyester, 250 g/m².

📦 1 📦 25

02



0551 Arsenal | M - 2XL | 8 - 16

Short de gardien de but, respirant. Empiècements latéraux rembourrés, taille élastique avec cordon de serrage intérieur réglable.

100% polyester, 250 g/m².

📦 1 📦 25

02





CELTIC



0553 Celtic | S - 3XL | 4 - 16

Short de sport respirant avec slip intérieur. Deux tissus, le principal facilite le séchage et la micro perforation offre une plus grande respirabilité. Ceinture élastique avec cordon de serrage croisé. Deux poches latérales. Fentes latérales avec design asymétrique.

Tissu principal: 100% polyester microfibre, 100 g/m²
Panneaux: 100% polyester micro-perforé 145 g/m².

1 50



SPORT



6705 Sport | S - 2XL | 1/2 - 11/12

Short multi-sport unisexe. Ceinture élastique avec cordon de serrage réglable. Deux poches latérales.

100% coton, maille single jersey, 200 g/m².
Gris 58: 85% coton / 15% viscose.

1 50





0453 Player | M - 2XL | 4 - 16

Short de sport respirant. La structure du tissu facilite la liberté de mouvement et un séchage facile. Ceinture élastique avec cordon de serrage réglable.

100% polyester piqué, 140 g/m².

1 50



0484 Calcio | M - 2XL | 4 - 16

Short de sport avec slip intérieur. Tissu respirant et facile à sécher. Ceinture élastique avec cordon de serrage réglable.

100% polyester, 140 g/m².

1 50



6688 Dortmund | S - 2XL | 4 - 16

Short de sport respirant. Spécial pour collectivités. Tissu à séchage facile. Ceinture élastique avec cordon de serrage intérieur réglable. Ouvertures latérales.

100% polyester, 140 g/m².

1 50



0418 Lazio | S - 2XL | 4 - 16

Short multisports. Tissu flexible offrant une liberté de mouvement. Ceinture élastique avec cordon de serrage intérieur contrasté. Poches latérales zippées. Bande latérale décorative contrasté.

100% polyester, 200 g/m².

1 50





0322 Nelly | S - XL | 4 - 12

Short type leggings en single jersey agréable au toucher. Tissu flexible qui facilite le mouvement. Ceinture élastique.

100% coton, maille single jersey, 210 g/m².

1

100

02



CARLA



0317 Carla | S - 2XL | 4 - 12

Maille sport mi-mollet avec fentes latérales. Ceinture élastique.

94% coton / 6% élasthanne, maille single jersey, 270 g/m².

Tailles enfant fille, 210 g/m².

Gris 58: 81% coton / 13% viscose / 6% élasthanne.

1

50

58

55

02



0398 Agia | S - 2XL | 4 - 12

Legging avec bande semi-latérale contrastée. Ceinture élastique. Texture extra douce.

94% coton / 6% élasthanne, 270 g/m².

1 50



0405 Leire | S - 2XL | 4 - 12

Legging avec ceinture élastique. Texture extra douce.

92% coton / 8% élasthanne, maille single jersey, 270 g/m².
Gris 58: 81% coton / 13% viscose / 6% élasthanne.

1 50





ADELPHO



1174 Adelpho | S - 3XL | 1/2 - 11/12

Pantalon coupe skinny avec poignets au bas. Large cordon de serrage ajustable à la taille, coutures renforcées, poches latérales et poche arrière avec surpiquage visible.

60% coton / 40% polyester, maille molleton no gratté, 280 g/m².
Couleur gris chiné 58: 55% coton / 40% polyester / 5% viscose.



30

58

55

02



1173 New astun | S - 2XL | 3/4 - 11/12

Pantalon coupe droite avec deux poches latérales. Ceinture élastique avec cordon de serrage réglable.

50% coton / 50% polyester, maille molleton, 280 g/m².
Couleur gris chiné 58: 55% coton / 40% polyester / 5% viscose.



30

58

55

02

ARGOS



new

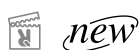

8419 Coria | S - 2XL | 1/2 - 11/12

Pantalons homme en coton en maille single. Ceinture élastique avec cordon de serrage réglable. Poches latérales. Double couture à l'ourlet.

100 % coton, tricot plat, 225 g/m².
Couleur gris vigoré 58: 85 % coton / 12 % viscose.



58

55

02



0460 Argos | S - 2XL | 4 - 16

Pantalon coupe skinny pour l'entraînement. Ceinture élastique et cordons de serrage intérieurs réglables. Poches latérales. Bas avec poignets et zip. Combinable avec la veste ILIADA.

100% polyester interlock, 220 g/m².



55

02



0365 Prime | 3XS-2XL | 4-10

T-shirt thermique sans couture multisport. Respirant et facile à sécher. Conception anatomique très confortable. Col rond.

92% polyamide / 8% élasthanne, 200 g/m².

📦 1 📦 50

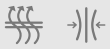
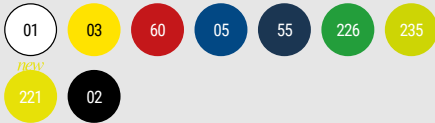

0458 Better | XS-2XL | 4/6 -12/14

Maille thermique spéciale respirante pour collectivité. Tissu doux et confortable, offrant un maximum de confort. Tissu technique élastique facile à laver. Taille et bas élastiques renforcés.

92% polyamide / 8% élasthanne, 240 g/m².

📦 1 📦 50





1115 Epiro | S - 2XL | 4 - 16

Sweat demi-zippé à manches raglan. Tissu avec intérieur brossé pour apporter de la chaleur. Encolure et poignets en côte 1x1. Combinable avec le pantalon NEAPOLIS.

100% polyester, 200 g/m².

📄 1 📦 25



0521 Neapolis | S - 2XL | 4 - 16

Pantalon coupe skinny pour l'entraînement. Ceinture élastique et cordons ajustables. Poches latérales. Découpes au milieu de la jambe et bas avec fermetures éclair. Combinable avec le sweat EPIRO.

100% polyester, 220 g/m².

📄 1 📦 30



EPIRO & NEAPOLIS

ATHENAS & ESPARTA



0338 Esparta | S - 2XL | 4 - 16

Survêtement en acétate bicolore avec intérieur velouté.
Veste avec bandes latérales, col, poignets, bas et poches contrastés. Poignets et taille en côte 1x1. Zip central avec protège-menton. Pantalon coupe droite avec fermeture éclair au bas. Taille élastique et poches latérales.

100% polyester, tissu acetate lisse, 210 g/m².

1 15

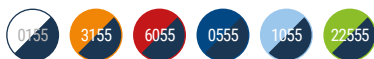

0339 Athenas | S - 2XL | 4 - 16

Survêtement en acétate tricolore avec intérieur velouté.
· Veste avec poches latérales.
· Zip central avec protège-menton.
· Poignets et taille en côte 1x1.
· Pantalon coupe droite avec deux poches latérales.
· Ceinture élastique et cordon de serrage ajustable.

100% polyester, tissu acetate lisse, 210 g/m².

1 15





NEW EVANS



6410 Creta | S - 2XL | 4 - 16

Survêtement avec bande latérale contrastée. La structure du tissu offre une élasticité pour le confort.

- Veste à col montant et bande de propreté intérieure. Col, poignets et bas en côte 1x1. Zip central injecté assorti avec curseur sport. Poches latérales de la veste avec fermetures éclair.
- Pantalon à taille élastique et cordon de serrage réglable. Deux poches latérales et une poche arrière zippée. Bas avec poignets élastiques en côte 1x1.

100% polyester, tissu en acétate lisse, 210 g/m².



6402 Evans | S - 2XL | 4 - 16

Survêtement en tissu léger et élastique.

- Veste avec poitrine contrastée en couleur.
- Col montant aux coutures contrastées.
- Fermeture éclair centrale
- Poches latérales.
- Poignets et ceinture côtelés 2x2.
- Pantalons avec ceinture élastique et cordon de serrage.
- Pièce latérale contrastée avec garniture de couture.
- Bas zippé.

100% polyester interlock, 225 g/m².





SEASON // 24

KIDS

ROLY COLLECTION



5080 Nepal | S - 3XL | 4 - 16

Parka de sport rembourrée :

- Capuche fixe avec visière.
- Zip frontal assorti avec double tirette et protège-menton.
- Poignets élastiques.
- Deux poches latérales zippées.
- Poche poitrine intérieure gauche.
- Accès intérieur pour marquage.

Tissu extérieur : 100 % polyester, taffetas

Rembourrage : 100 % polyester

Intérieur : 100 % polyester, taffetas

708 g/m²



1



10

55

02



5097 Norway sport | S - 2XL | 6 - 14

Parka rembourrée avec capuche et rembourrage toucher de plumes.

- Résistant à l'eau.
- Fermetures éclair, tireur et garniture élastique contrastées.
- Protège-menton.
- Deux poches latérales avec fermetures éclair inversées.
- Doublure intérieure contrastée.
- Comprend un sac de transport.
- Vêtement léger et pliable.
- Un peu plus long derrière que devant.

Extérieur: 100% polyester, 300T.

Doublure: 100% polyester.

Quate: 100% polyester, effet plume.

290 g / m².



1



10

0555

55222

0260



5075 Tallin | S - 3XL | 4 - 16

Veste matelassée à capuche fixe.

- Fermeture éclair frontale recouverte d'un rabat.
- Mentonnière.
- Deux poches latérales avec fermeture éclair.
- Poignets élastiques.
- Accès interne pour le marquage dans le dos et la poitrine gauche.

Tissu extérieur : 100 % polyester

Rembourrage : 100 % polyester

Doublure : 100 % polyester

708 g/m²



new



TALLIN

ANGELO



5088 Angelo | XS - 2XL | 4 - 14

Coupe-vent à capuche unisexe.

- Zip central contrasté avec protège-menton et curseur.
- Poches latérales avec fermetures éclair contrastés et liseré réfléchissant.
- Poche à l'arrière pour ranger le vêtement avec fermeture velcro.
- Capuche, poignets et bas avec liseré élastique contrasté.
- Intérieur de la capuche avec doublure en filet et bande de propreté.

100% polyester, 60 g/m².



1



50







9125 Benoit | ONE SIZE - KIDS

Tablier long en tissu sergé.

- Bretelles avec fermeture de réglage en plastique.
- Cordons latéraux pour attacher.
- Deux poches avant.

80% polyester / 20% coton, tissu sergé de 220 g/m².

1 50



BE NOIT

SEASON // 24

KIDS

ROLY COLLECTION



AQUA

6716 Aqua | S - 2XL | 4 - 16

Maillot de bain avec deux poches latérales. Ceinture élastique avec cordon de serrage réglable. Poche arrière avec rabat et oeillet. Fente latérale. Slip intérieur.

100% polyester, 100 g/m².

1 50





0381 Kalox | 36/39 - 43/46

Chaussettes mi-mollet pour sublimation. Talon et orteils de couleur noire. Tissu toucher coton.

94 % polyester, 6 % spandex

📦 5 📦 250



**SUBLIMATION
SOCK**



7041 Uranus | Kids - ONE SIZE

Casquette 5 panneaux. Deux oeillets de ventilation. Quatre points cousus sur la visière. Bande anti-transpiration. Fermeture velcro à l'arrière.

100% coton, 170 g/m².

📦 25 📦 300



7008 Panel | ONE SIZE - KIDS

Casquette 6 panneaux. 6 oeillets ventilation. 6 lignes surpiquées sur visière. Liseré visière et oeillets contrastés. Bande intérieur anti transpiration. Fermeture arrière velcro.

100% coton, 260 g/m².

📦 25 📦 200



CHOOSE
YOUR COLOUR

SEASON // 24



ROLY COLLECTION

FOOTWEAR COLLECTION

248 / 255

Biles



8300 Biles | 36 - 46

Basquet classique en toile avec semelle en caoutchouc blanc décorée de lignes colorées. Oeillets de ventilation latéraux, embout en caoutchouc et fermeture à lacets.



SPORTS ROLY KIDS MON O

KIDS



8315 Owens | 25 - 41

Chaussure de sport de style classique, très confortable et idéale pour un usage quotidien.

Bout arrondi, semelle en caoutchouc et face intérieure micro-perforée.

Fermeture à lacets de grandes tailles et fermeture velcro dans les tailles 25 à 35 pour enfants.

- Corps: 100% polyester
- Couture: 95% polyester et 5% élasthanne
- Intérieur: 100% polyester
- Semelle: TPR



1



12



0155



0160



01216

Baylor



new



8324 Baylor | 36 - 46

Baskets casual, idéales pour un usage quotidien avec une semelle en caoutchouc. Embout et languette micro-perforés pour une meilleure transpiration. Fermeture à lacets plats avec œillets métalliques pour un meilleur ajustement. Semelle intérieure en mousse.



1



10



01



SPORTS WOODS

8330 Woods | 36 - 46

Chaussure de sport légère pour un grand confort. Semelle extérieure en caoutchouc flexible avec traction. Fermeture à lacets.



02



231



57



Megos

M

8310 Megos | 36 - 47

Chaussures spécialement conçues pour le trekking.
Lacets ronds, mesh respirant et détails en cuir synthétique assortis.
Contrastes en noir.
Semelle intérieure rembourrée et semelle extérieure adhérente.

100% poliéster



1



10



02



15



87



MARCO



8335 Marc | 36 - 47

Chaussures spécialement conçues pour le trekking. Imperméable et avec des détails réfléchissants. Lacets ronds, mesh respirant et détails fluo contrastés. Semelle intérieure rembourrée et semelle extérieure adhérente.



1



10



02223



23112



02222

**TECHNICAL T-SHIRTS
& POLO SHIRTS**

SPORTS TROUSERS

TRACKSUITS

WINTER SPORT

SPORT SET

2024 COLLECTION // UA UNIVERSITY.

SPORT

COLLECTION

TECHNICAL T-SHIRTS
& POLO SHIRTS



TECHNICAL T-SHIRTS & POLO SHIRTS

QUICK FINDER



0420 Daytona

S - 3XL
135 g/m²
12 Colours
Pg. 262



0450 Camimera

S - 4XL
135 g/m²
14 Colours
Pg. 262



0425 Montecarlo

S - 3XL
150 g/m²
17 Colours
Pg. 264



0423 Montecarlo Woman

S - 2XL
150 g/m²
17 Colours
Pg. 264



0408 Bahrain Woman

S - 2XL
135 g/m²
23 Colours
Pg. 267



0407 Bahrain

S - 4XL
135 g/m²
23 Colours
Pg. 267



0427 Imola

S - 3XL
135 g/m²
17 Colours
Pg. 269



0428 Imola Woman

S - 2XL
135 g/m²
17 Colours
Pg. 269



6401 Monaco

XS - 3XL
140 g/m²
15 Colours
Pg. 270



0426 Sochi

S - 2XL
130 g/m²
5 Colours
Pg. 271



6648 Shangai Woman

S - 2XL
140 g/m²
7 Colours
Pg. 272



6595 Shangai

S - 2XL
140 g/m²
7 Colours
Pg. 273



6650 Indianapolis

S - 3XL
140 g/m²
8 Colours
Pg. 274



6652 Detroit

S - 2XL
130 g/m²
7 Colours
Pg. 274



6399 Bugatti

S - 2XL
140 g/m²
10 Colours
Pg. 276



0201 Assen

S - 2XL
140 g/m²
4 Colours
Pg. 277



6654 Austin

S - 2XL
140 g/m²
7 Colours
Pg. 279



6649 Austin Woman

S - 2XL
140 g/m²
4 Colours
Pg. 279



6653 Zolder

S - 2XL
135 g/m²
6 Colours

Pg. 280



6663 Zolder Woman

S - 2XL
135 g/m²
6 Colours

Pg. 280



0416 Sepang

S - 2XL
150 g/m²
6 Colours

Pg. 282



0424 Tokyo

S - 2XL
150 g/m²
5 Colours

Pg. 282

new



0304 Slam

S - 3XL
100 g/m²
8 Colours

Pg. 285

new



0305 Slam Woman

S - 2XL
100 g/m²
8 Colours

Pg. 285



0350 Andre

S - 2XL
140 g/m²
8 Colours

Pg. 286



6684 Jannu

XS - 2XL
70 g/m²
4 Colours

Pg. 288



6658 Avus

S - 2XL
160 g/m²
6 Colours

Pg. 290



0349 Shura

S - 2XL
140 g/m²
8 Colours

Pg. 291



6656 Aida

S - 2XL
160 g/m²
10 Colours

Pg. 291



6665 Sebring

S - XL
255 g/m²
4 Colours

Pg. 293



6662 Sakhir

S - XL
240 g/m²
2 Colours

Pg. 293



0402 Tamil

S - 3XL
150 g/m²
5 Colours

Pg. 294



0409 Tamil Woman

S - 2XL
150 g/m²
5 Colours

Pg. 294



0421 Montmelo

S - 3XL
150 g/m²
6 Colours

Pg. 297



0404 Monzha

S - 3XL
150 g/m²
12 Colours

Pg. 298



0410 Monzha Woman

S - 2XL
150 g/m²
12 Colours

Pg. 298



0420 Daytona | S - 3XL | 4 - 16

Chemise technique respirante à manches courtes. Col rond avec coutures assorties.

100% polyester Interlock, 135 g/m².

5 50

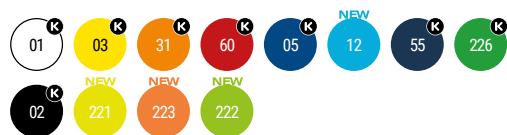

0450 Camimera | S - 4XL | 4 - 16

T-shirt technique manches courtes respirant. Col rond

100% polyester piqué, 135 g/m².

Taille 4XL en couleur: 01, 02.

5 50

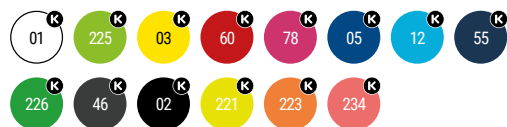

**DAYTONA &
CAMIMERA**

Men: 222 | Size L
Men: 226 | Size S
Kids: 216 pg





0425 Montecarlo | S - 3XL | 4 - 16

T-shirt technique manches raglan. Col rond avec bande de propreté ton sur ton. Panneaux inferieurs sur les manches et cotés ton sur ton.

100% polyester piqué, 150 g/m².

Taille 3XL en couleur: 01, 60, 12, 05, 55, 02, 221, 223.

5 50



0423 Montecarlo woman | S - 2XL

T-shirt technique manches courtes ceintré. Col rond avec bande de propreté ton sur ton.

100% polyester piqué, 150 g/m².

5 50

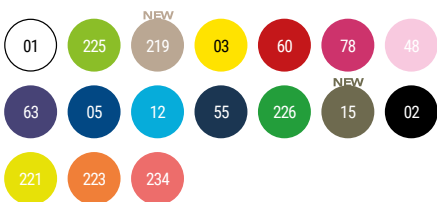



Men: 98 | Size L
Woman: 45 | Size S
Kids: 217 pg

CONTROL DRY FABRIC

TRAIN

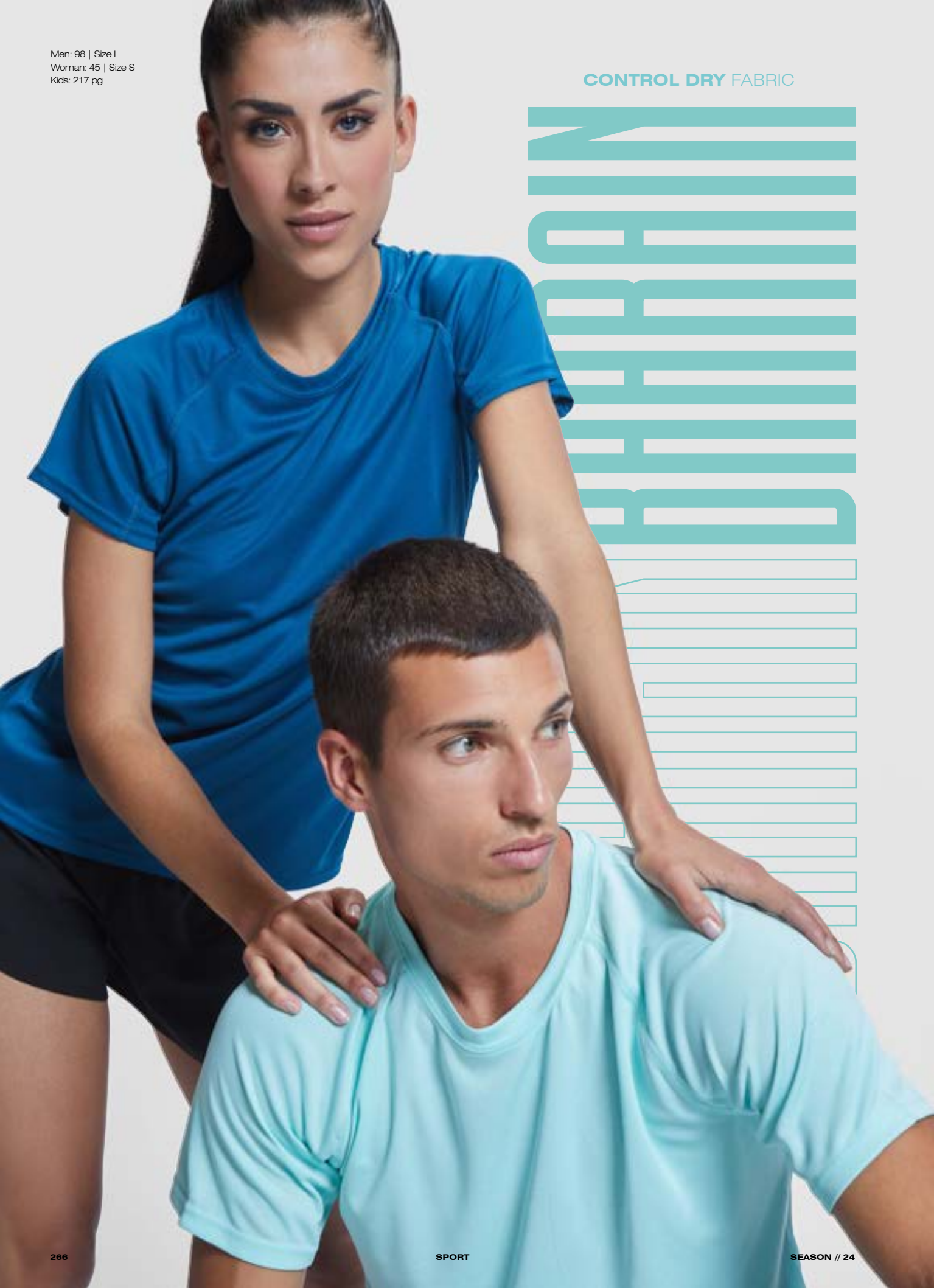



0408 Bahrain woman | S - 2XL

T-shirt technique manches raglan en tissu CONTROL DRY. Col rond avec bande de propreté ton sur ton. Panneaux inferieurs sur les manches. Coutures ton sur ton sur les enmanchures et les panneaux de manches

100% polyester, waffle interlock, 135 g/m².

5 50



0407 Bahrain | S - 4XL | 4 - 16

T-shirt manches raglan en tissu CONTROL DRY. Col rond avec bande de propreté ton sur ton. Panneaux inferieurs sur les manches. Coutures ton sur ton sur les enmanchures et les panneaux de manches

100% polyester, waffle interlock, 135 g/m².

Taille 4XL en couleur: 01, 60, 05, 55, 46, 02.

5 50

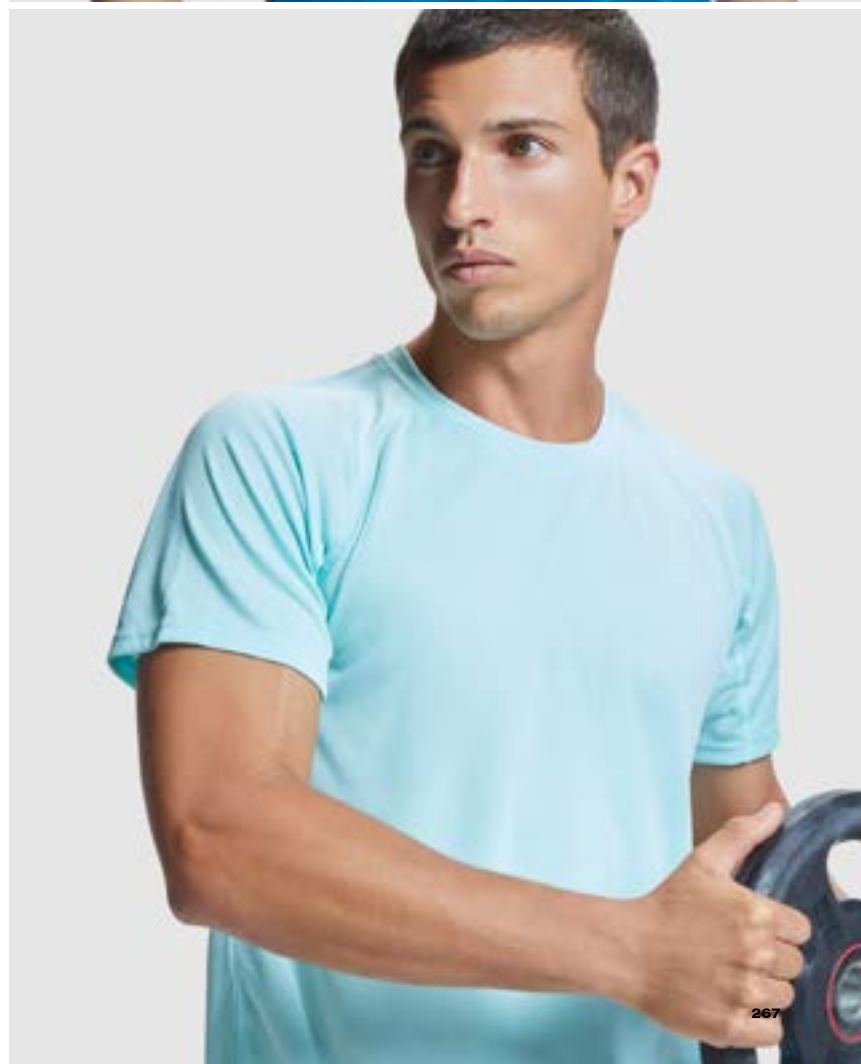





0427 Imola | S - 3XL | 4 - 16

T-shirt technique à manches courtes en tissu polyester recyclé CONTROL DRY. Col rond avec bande de propreté ton sur ton. Panneaux inférieurs sur les manches. Surpiquage ton sur ton aux emmanchures et aux manches. Étiquette d'identification logo ECO sur la manche. Polybag en matériau recyclé.

50% polyester recyclé / 50% polyester, interlock.
135g / m²

5 50



0428 Imola woman | S - 2XL

Chemise technique à manches courtes confectionnée en tissu polyester recyclé CONTROL DRY. Col rond avec surpiqures assorties. Etiquette d'identification avec logo ECO sur la manche. Polybag matériel recyclé.

50% polyester recyclé / 50% polyester, interlock.
135g / m²

5 50

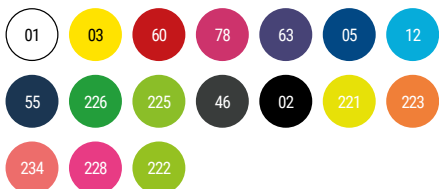

IMOLA

IMOLA

RECYCLED POLYESTER





6401 Monaco | XS - 3XL

T-shirt technique unisexe à manches raglan. La combinaison de deux tissus, le devant interlock et le dos en mesh 3D, offre des performances polyvalentes et fluides. Il recouvre des coutures de renfort contrastées en jaune fluo. Bas du dos légèrement plus long que le devant.

Tissu face avant : 100% polyester . Tissu face arrière : 100% polyester filet 3D, 140 g/m².

5 50



MONACO



0426 Sochi | S - 2XL

T-shirt technique à manches raglan avec empiècements imprimés.
Polyester recyclé CONTROL DRY. Surpiquage en fluo (sauf pour le blanc). Dos allongé. Étiquette d'identification du logo ECO sur la manche. Sac individuel de matière recyclée.

50% polyester recyclé / 50% polyester, interlock.
130g / m²

1 50



SOCHI
SOCHI

Men: 22102 | Size L
Woman: 22202 | Size S
Kids: 220 pg



6648 Shanghai woman | S - 2XL

T-shirt technique manches raglan ceintré. Tissu principal de séchage facile et tissu microperforé en panneau laterales pour une meilleur ventilation. Col rond avec bande de propreté a l'intérieur.

Tissu principal : 100% polyester, birds eye. Panneaux : 100%polyester microperforé. 140 g/m².

5 50



SHANGHAI





DUO



6595 Shanghai | S - 2XL | 4 - 16

T-shirt technique manches raglan. Tissu principal de séchage facile et tissu microperforé en panneau laterales pour une meilleur ventilation. Col rond avec bande de propreté a l'interieur.

Tissu principal : 100% polyester, bird's eye. Panneaux : 100%polyester microperforé. 140 g/m².

5

50





6650 Indianapolis | S - 3XL | 4 - 16

T-shirt sportif manches courtes raglans respirant. Manche et col en contraste. Bande de propreté renforcé à l'intérieur au ton.

100% polyester, bird's eye, 140 g/m².

5 50



6652 Detroit | S - 2XL | 4 - 16

T-shirt technique manches courtes. Tissu avant de séchage facile et dos en tissu 3D conçu pour absorber l'humidité. Coutures contrastées. Dos légèrement plus long que le devant.

Tissu face avant: 100% polyester bird's eye. Tissu face arrière: 100% polyester 3D. 130 g/m².

5 50

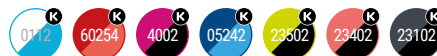

DETROIT & INDIANAPOLIS

COMBINED TECHNICAL T-SHIRTS





6399 Bugatti | S - 2XL | 4 - 16

T-shirt technique manches raglan. Tissu doux, léger et de facile séchage. Manches et panneaux latéraux en contraste. Col rond avec bande de propreté au ton.

100% polyester, 140 g/m².

5

50

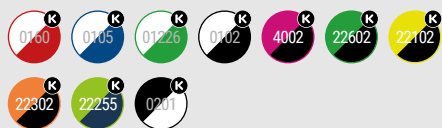

BUGATTI



0201 Assen | S - 2XL

T-shirt technique manches courtes imprimé. Tissu doux, léger et respirant, séchage facile. Col rond avec bande de propreté en contraste en couleur jaune fluo. Panneaux laterales interieurs des manches et les épaules avec coutures ton sur ton.

100% polyester, 140 g/m²

1 50



193



194



199



195

ASSEN ASSEN

AUSTIN

AUSTIN

Men: 247 | Size L
Woman: 246 | Size S
Kids: 221 pg





6654 Austin | S - 2XL | 4 - 16

T-shirt technique manche raglan. Col rond et panneaux laterales avec coutures plates. Tissu en chute et agréable au touché.

100 % polyester space dye, 140 g/m².

📦 5 📦 50

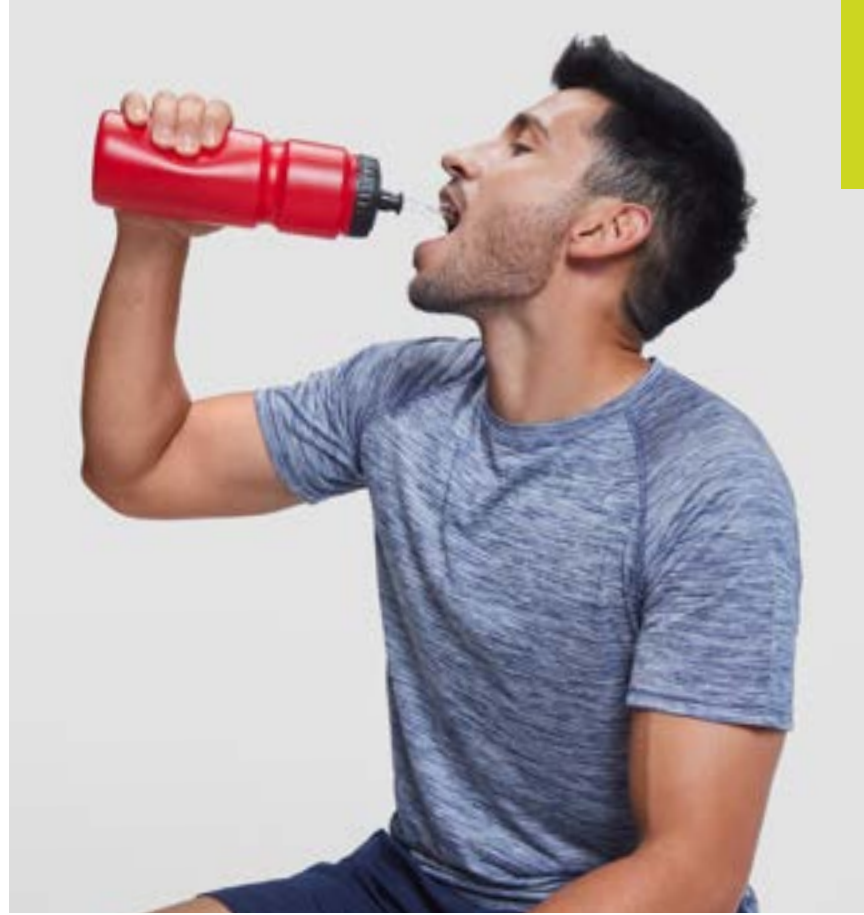

6649 Austin woman | S - 2XL

T-shirt technique manche raglan. Col rond et panneaux laterales avec couture plates. Tissu en chute et agréable au touché.

100% polyester space dye, 140 g/m².

📦 5 📦 50





6653 Zolder | S - 2XL | 4 - 16

T-shirt technique manches courtes respirant. Tissu avant de couleur unie et tissu contrastant au dos et aux manches en couleurs chiné. Tissu agréable au toucher. Dos légèrement plus long que devant.

Tissu face avant: 100 % polyester bird's eye. Tissu face arrière: 100 % polyester space dye. 135 g/m².

5 50



6663 Zolder woman | S - 2XL

T-shirt technique coupe pres du corps manches courtes respirant. Tissu avant de couleur unie et tissu contrastant au dos et aux manches en couleurs chiné. Tissu agréable au toucher. Dos légèrement plus long que devant.

Tissu face avant: 100 % polyester en bird's eye. Tissu face arrière: 100 % polyester space dye. 135 g/m².

5 50



ZOLDER ZOLDER

TWO-COLOUR TECHNICAL T-SHIRTS

Men: 02243 | Size L
Woman: 01243 | Size M
Kids: 221 pg





0416 Sepang | S - 2XL

T-shirt technique respirant en manches courtes raglan. Tissu de séchage Facile. Manches avec coutures contrastées, ceinture, col et latéral ton sur ton. Détail du col avec même tissu. Détails réfléchissants sauf sur la couleur noir et royal, ou le détail est en jaune au lieu de réfléchissant.

100% polyester, maille single jersey, 150 g/m².

5

50



0424 Tokyo | S - 2XL

T-shirt technique manches courtes respirant. Tissu de séchage facile. Combinaison de couleurs, panneaux laterales en contraste. Col V avec bande de propreté au ton.

100% polyester piqué, 150 g/m².

5

50



TOKYO & SEPANG



Men: 05 | Size L
Men: 22502 | Size I



SLAM
SLAM



new

NEW T-SHIRTS FOR SPORTS RACKET

Men: 170 | Size L
Woman: 170 | Size S



0304 Slam | S - 3XL

T-shirt technique à manches courtes pour homme. Tissu léger en polyester recyclé. Col à détails croisés et coutures de recouvrement. Empiècement dos et manches en tissu respirant. Coutures avant et inclinées sur les côtés et les épaules. Combiné dans des tissus respirants et élastiques.

Tissu principal : 100% polyester recyclé.
Tissu maillé : 92% polyester recyclé / 8% élasthanne.
100 g/m²

1 50



0305 Slam woman | S - 2XL

T-shirt technique à manches courtes pour femme. Tissu léger en polyester recyclé. Col à détails croisés et coutures de recouvrement. Empiècement dos et manches en tissu respirant. Coutures avant et inclinées sur les côtés et les épaules. Bas arrondi. Combiné dans des tissus respirants et élastiques.

Tissu principal : 100% polyester recyclé
Tissu maillé : 92% polyester recyclé / 8% élasthanne
100 g/m².

1 50



SLAM

100% RECYCLED POLYESTER

ANDRE

ANDRE

EASY-DRYING FABRIC



0350 Andre | S - 2XL | 1/2 - 11/12

Débardeur technique respirant. Tissu de séchage facile. Couture latérales angulaire pour une meilleur adaptacion.

100% polyester piqué, 140 g/m².

1 50







JANNU JANNU

RUN **FAST**, RUN **COMFORTABLE**.



6684 Jannu | XS - 2XL

Gilet coupe-vent ultraléger. Tissu avant résistant au vent et maille dans la zone arrière pour plus de respirabilité. Détails réfléchissants pour une meilleure visibilité. Zip frontal assorti avec protège-menton. Bordure élastique aux emmanchures et à l'ourlet. Poche élastique pour le ranger et le transporter.

Tissu face avant : 100% polyester. Tissu face arrière : 100% polyester microperforé. 70 g/m².

📄 10

📦 100



ROLY COLLECTION

SPORT

SEASON // 24





6658 Avus | S - 2XL

T-shirt technique manche raglan ceintré. Tissu polyester touché coton respirant et de séchage facil. Col en V. Bas arrondis.

92% polyester / 8% élasthanne, 160 g/m².

5

50



AVUS
AVUS

Woman: 78 | Size S
 Woman: 234 | Size S
 Kids: 223 pg



0349 Shura | S - 2XL

Débardeur technique ceinturé respirant. Tissu de séchage facile. Dos nageur avec décolleté et liseré.

100% polyester piqué, 140 g/m².

📄 5 📦 50



6656 Aida | S - 2XL | 3/4 - 11/12

Débardeur technique ceinturé respirant. Tissu polyester touché coton de séchage facile. Dos nageur avec décolleté et liseré.

92% polyester / 8% élasthanne, 160 g/m².

📄 5 📦 50

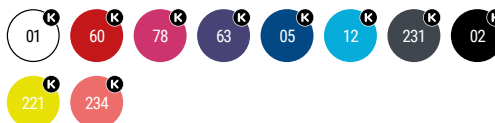

Woman: 02 | Size S
Woman: 243 | Size S





6665 Sebring | S - XL

Top technique femme. Tissu respirant. Dos à bretelles croisées. Soutien élevé.

75% polyester recyclé / 25% élasthanne, 255 g/m².

1

50

NEW
169

NEW
170

NEW
275

02



6662 Sakhir | S - XL

Top technique femme respirant. Son dos style nageur et sa construction sans couture font de ce Top un incontournable pour vos entraînements. Fixation moyenne.

60% nylon / 30% polyester / 10% élasthanne, 240 g/m².
Couleur noir 02: 90% nylon / 10% élasthanne, 240 g/m².

5

50

02

243

ROLY COLLECTION

SPORT

SEASON // 24



SAKHIR & SEBRING



DUO



0402 Tamil | S - 3XL | 4 - 16

Polo technique à manches courtes en polyester recyclé antibactérien. Finitions sur les manches et col en côte 1x1. Coutures renforcées couvertes au col. Patte de boutonnage avec 2 boutons fermail et bouton inférieur dissimulé. Finitions et épaules contrastées. Fentes latérales sur l'ourlet.

50 % polyester recyclé, 50 % polyester antibactérien.
Couleur: 140 g/m².
Blanc: 150 g/m².



50



DUO



0409 Tamil woman | S - 2XL

Polo technique ajusté à manches courtes pour femme en polyester recyclé antibactérien. Finitions sur les manches et col en côte 1x1. Coutures renforcées couvertes au col. Patte de boutonnage avec 2 boutons fermail et bouton inférieur dissimulé. Finitions et épaules contrastées. Fentes latérales sur l'ourlet.

50 % polyester recyclé, 50 % polyester antibactérien.
Couleur: 140 g/m².
Blanc: 150 g/m².



50



TAMIL

RECYCLED POLYESTER

Men: 0501 | Size L
Woman: 0201 | Size S
Kids: 225 pg

 **antibacterial**
ISO 22196





Men: 5510 | Size L
Men: 5510 | Size L



0421 Montmelo | S - 3XL

Polo technique à manches courtes respirant bicolore.
Col côtelé avec patte de boutonnage à trois boutons.
Panneaux latéraux, coutures de recouvrement, patte de
boutonnage et encolure contrastée. Séchage facile.

100% polyester piqué, 150 g/m².

1

50



MONT MELO

BICOLOR POLO-SHIRT

MONZHA



0404 Monzha | S - 3XL | 4 - 16

Polo technique respirant et séchant facilement à manches courtes. Col en côte et patte de boutonnage à trois boutons.

100% polyester piqué, 150 g/m²

1 50

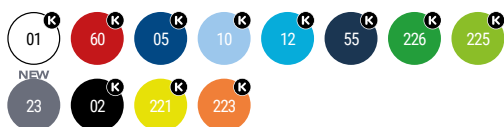

0410 Monzha woman | S - 2XL

Polo technique respirant et séchant facilement à manches courtes. Col en côte et patte de boutonnage à trois boutons.

100% polyester piqué, 150 g/m².

1 50



Men: 55 | Size L
Woman: 221 | Size S
Kids: 225 pg

ROLY COLLECTION

SPORT

SEASON // 24





SPORT__TROUSERS

SEASON // 24

SPORT

ROLY COLLECTION

SPORT TROUSERS

QUICK FINDER

new



0307 Serena

S - 2XL
100 g/m²
2 Colours
Pg. 305

new



0306 Murray

S - 2XL
100 g/m²
2 Colours
Pg. 305



0449 Spiro

S - 2XL
290 g/m²
3 Colours
Pg. 307



6705 Sport

S - 2XL
200 g/m²
4 Colours
Pg. 307



0419 Betis

S - 3XL
270 g/m²
3 Colours
Pg. 307



0453 Player

M - 2XL
140 g/m²
5 Colours
Pg. 308



0484 Calcio

M - 2XL
140 g/m²
7 Colours
Pg. 308



6688 Dortmund

S - 2XL
140 g/m²
6 Colours
Pg. 308



0553 Celtic

S - 3XL
100 g/m²
4 Colours
Pg. 311



0356 Andy

S - 2XL
110 g/m²
3 Colours
Pg. 311



0418 Lazio

S - 2XL
200 g/m²
3 Colours
Pg. 311



6651 Everton

S - 2XL
130 g/m²
2 Colours
Pg. 312



0322 Nelly

S - XL
210 g/m²
1 Colour
Pg. 314



0321 Patty

S - XL
220 g/m²
1 Colour
Pg. 314



6655 Lanus

S - XL
130 g/m²
3 Colours
Pg. 314



1090 Box

S - 3XL
280 g/m²
2 Colours

Pg. 316



0317 Carla

S - 2XL
270 g/m²
3 Colours

Pg. 316

new



6701 Norton

S - 2XL
255 g/m²
4 Colours

Pg. 318

new



6700 Gales

S - 2XL
255 g/m²
4 Colours

Pg. 318



0399 Cirene

S - 2XL
250 g/m²
6 Colours

Pg. 320



0405 Leire

S - 2XL
270 g/m²
3 Colours

Pg. 321



0398 Agia

S - 2XL
270 g/m²
3 Colours

Pg. 321



6695 Icaria Woman

S - 2XL
220 g/m²
1 Colour

Pg. 323



0459 Adelaida

S - 2XL
280 g/m²
1 Colour

Pg. 325



0406 Bristol

S - 2XL
280 g/m²
1 Colour

Pg. 325



0461 Cerler

S - 2XL
280 g/m²
3 Colours

Pg. 326



1173 New Astun

S - 2XL
280 g/m²
3 Colours

Pg. 326



1174 Adelpho

S - 3XL
280 g/m²
3 Colours

Pg. 328



1175 Adelpho Woman

S - 2XL
280 g/m²
3 Colours

Pg. 328



0460 Argos

S - 2XL
220 g/m²
2 Colours

Pg. 330

new



8419 Coria

S - 2XL
225 g/m²
3 Colours

Pg. 331

new



9110 Bonati

XS - 2XL
220 g/m²
5 Colours

Pg. 333

new



9109 Patrol

36 - 60
235 g/m²
3 Colours

Pg. 333

PADEL AND TENNIS

100% **RECYCLED** POLYESTER

ROLY COLLECTION

SPORT

SEASON // 24



new

new



0306 Murray | S - 2XL

Short technique léger et extensible pour homme en polyester recyclé. Ceinture élastique avec cordons de serrage et bande élastique dans le dos. Grandes poches latérales. Coutures avec garnitures thermosoudées. Combiné avec un tissu micro-perforé dans l'empiecement et les poches pour une meilleure respirabilité.

90% polyester recyclé / 10% élasthanne, 100 g/m².



55

02



0307 Serena | S - 2XL

Jupe technique légère et élastique pour femme en polyester recyclé. Ceinture élastique avec cordons de serrage et bande élastique dans le dos. Short intérieur avec poche sur la jambe gauche. Couture avec ourlet thermosoudé. Combiné avec un tissu micro-perforé pour une meilleure respirabilité.

Jupe : 90% polyester recyclé / 10% élasthanne
Maille : 84% polyester recyclé / 16% élasthanne
100 g/m².



55

02

Man: 55 | Size L
Woman: 55 | Size S

BETA SPORTS

MULTISPORTS SHORTS

Man: 55 | Size L



0449 Spiro | S - 2XL

Short avec ourlet. Style décontracté. Ceinture élastique avec cordon de serrage ajustable et œillets métalliques. Poches latérales à l'avant et poche arrière.

60% coton / 40% polyester, maille molleton non gratté, 290 g/m².
Couleur gris chiné 58: 85% coton / 15% viscose.

1 30



6705 Sport | S - 2XL | 1/2 - 11/12

Short multi-sport unisexe. Ceinture élastique avec cordon de serrage réglable. Deux poches latérales.

100% coton, maille single jersey, 200 g/m².
Gris 58: 85% coton / 15% viscose.

1 50



**NEW
SIZE**

0419 Betis | S - 3XL

Short avec de larges poches latérales. Style décontracté. Ceinture élastique avec cordon de serrage ajustable et œillets métalliques. Poches avec fermetures éclair inversées assorties et tireur en métal. Une poche arrière avec fermeture à pression.

63% coton / 37% polyester, interlock, 270 g/m².

1 30





0453 Player | M - 2XL | 4 - 16

Short de sport respirant. La structure du tissu facilite la liberté de mouvement et un séchage facile. Ceinture élastique avec cordon de serrage réglable.

100% polyester piqué, 140 g/m².

1 50

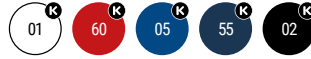

0484 Calcio | M - 2XL | 4 - 16

Short de sport avec slip intérieur. Tissu respirant et facile à sécher. Ceinture élastique avec cordon de serrage réglable.

100% polyester, 140 g/m².

1 50



6688 Dortmund | S - 2XL | 4 - 16

Short de sport respirant. Spécial pour collectivités. Tissu à séchage facile. Ceinture élastique avec cordon de serrage intérieur réglable. Ouvertures latérales.

100% polyester, 140 g/m².

1 50



SPORT TRAINING





CELTIC CELTIC

MULTISPORTS SHORTS

Man: 243 | Size L
Kids: 232 pg



0553 Celtic | S - 3XL | 4 - 16

Short de sport respirant avec slip intérieur. Deux tissus, le principal facilite le séchage et la micro perforation offre une plus grande respirabilité. Ceinture élastique avec cordon de serrage croisé. Deux poches latérales. Fentes latérales avec design asymétrique.

Tissu principal: 100% polyester microfibre, 100 g/m²
Panneaux: 100% polyester micro-perforé 145 g/m².

1 50



0356 Andy | S - 2XL

Short technique respirant. Tissu principal adaptable au mouvement et séchage facile, empiècement à l'entrejambe pour une plus grande respirabilité. Poches latérales et ceinture élastique ajustable.

100% Polyester, sergé, 110 g/m².

1 50



0418 Lazio | S - 2XL | 4 - 16

Short multisports. Tissu flexible offrant une liberté de mouvement. Ceinture élastique avec cordon de serrage intérieur contrasté. Poches latérales zippées. Bande latérale décorative contrasté.

100% polyester, 200 g/m².

1 50

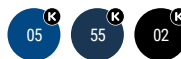



6651 Everton | S - 2XL

Short de course avec élasthanne. Tissu respirant et flexible qui facilite les mouvements. Ceinture élastique avec cordon de serrage intérieur pour un ajustement facile. Slip intérieur et détails réfléchissants sur les côtés. Séchage facile

90% polyester / 10% élasthanne, 130 g/m².

1

50

231

02

EVERTONEVERTON



Man: 243 | Size L

ROLY COLLECTION

SPORT

SEASON // 24



RUN **FAST**, RUN **COMFORTABLE**.



0322 Nelly | S - XL | 4 - 12

Short type leggings en single jersey agréable au toucher. Tissu flexible qui facilite le mouvement. Ceinture élastique.

100% coton, maille single jersey, 210 g/m².



0321 Patty | S - XL

Jupe avec maille intérieure en single jersey. Spécial pour le tennis et le paddle. Tissu agréable et confortable. Ceinture élastique.

95% coton / 5% élasthanne, 220 g/m².



6655 Lanus | S - XL

Short avec maille intérieure pour la course. Tissu élasthanne respirant pour une plus grande liberté de mouvement. Séchage facile. Ceinture élastique avec cordon de serrage intérieur pour un ajustement facile. Détails réfléchissants sur les côtés.

Tissu: 90% polyester / 10% élasthanne, 130 g/m².

Maille: 84% polyester / 16% élasthanne, 170 g/m².



LANUS

LANUS



Woman: 0205 | Size S

ROLY COLLECTION

BOX



CARLA



1090 Box | S - 3XL

Pantalon de sport coupe droite. Confortable, ajusté et avec une large taille élastique.

90% coton / 10% élasthanne, maille single jersey, 280 g/m².



55

02



0317 Carla | S - 2XL | 4 - 12

Maille sport mi-mollet avec fentes latérales. Ceinture élastique.

94% coton / 6% élasthanne, maille single jersey, 270 g/m².
Tailles enfant fille, 210 g/m².

Gris 58: 81% coton / 13% viscose / 6% élasthanne.



58

55

02

Woman: 55 | Size S
Woman: 02 | Size S



GALES

M



6700 Gales | S - 2XL

Leggings de compression courts en polyester recyclé. Taille haute en silicone pour un meilleur ajustement au corps. Finitions découpées au laser à la taille. Coutures anti-friction dans tout le vêtement. Fabriqué en pièces pour un ajustement parfait au corps.

75% polyester recyclé / 25% élasthanne interlock, 255 g/m².

1 50



6701 Norton | S - 2XL

Leggings de compression longueur cheville en polyester recyclé. Taille haute en silicone pour un meilleur ajustement au corps. Finitions découpées au laser à la taille. Coutures anti-friction dans tout le vêtement. Fabriqué en pièces pour un ajustement parfait au corps.

75% polyester recyclé / 25% élasthanne interlock, 255 g/m².

1 50



MORTON



new

Woman: 275 | Size S
Woman: 169 | Size S

ROLY COLLECTION

GIRENE GIRENE



0399 Cirene | S - 2XL

Legging imprimé. Taille haute ajustable. Poche arrière avec bande réfléchissante.

88% polyester / 12% élasthanne ,250 g/m² .

1

50



Woman: 189 | Size S

AGIA & LEIRE



0405 Leire | S - 2XL | 4 - 12

Legging avec ceinture élastique. Texture extra douce.

92% coton / 8% élasthanne, maille single jersey, 270 g/m².

Gris 58: 81% coton / 13% viscose / 6% élasthanne.



1



50



0398 Agia | S - 2XL | 4 - 12

Legging avec bande semi-latérale contrastée.

Ceinture élastique. Texture extra douce.

94% coton / 6% élasthanne, 270 g/m².



1



50



Woman: 58 | Size S
Woman: 5501 | Size S
Kids: 235 pg



RUN **FAST**, RUN **COMFORTABLE**.

ICARIA

ICARIA



6695 Icaria woman | S - 2XL

Legging sport respirant à mi-jambe. Ceinture élastique et cordon de serrage interne pour un ajustement facile. Détails réfléchissants. Poche extérieure zippée à l'arrière. Tissu adaptable au corps.

88% polyester / 12% élasthanne, 220 g/m².

1

50

02

Man: 02 | Size M
Woman: 02 | Size S





0459 Adelaida | S - 2XL

Legging sport longs et respirants. Ceinture élastique et cordon de serrage interne pour un ajustement facile. Détails réfléchissants. Poche intérieure avant. Tissu adaptable au corps.

88% polyester interlock / 12% d'élasthanne, 280 g/m².

1 50

02



0406 Bristol | S - 2XL

Legging sport longs et respirants. Ceinture élastique et cordon de serrage interne pour un ajustement facile. Détails réfléchissants. Poche extérieure zippée à l'arrière. Tissu adaptable au corps.

88% polyester interlock / 12% d'élasthanne, 280 g/m².

1 50

02



0461 Cerler | S - 2XL

Pantalon coupe skinny avec poignets au bas. Ceinture élastique ajustable avec cordons de serrage extérieurs. Deux poches latérales et une poche extra longue sur le côté droit avec fermeture éclair inversée. Coupes croisées au milieu de la jambe.

60% coton / 40% polyester, maille molleton non grattée, 280 g/m².
Gris 58: 85% coton / 15% viscose.

1 30



1173 New astun | S - 2XL | 3/4 - 11/12

Pantalon coupe droite avec deux poches latérales. Ceinture élastique avec cordon de serrage réglable.

50% coton / 50% polyester, maille molleton, 280 g/m².
Couleur gris chiné 58: 55% coton / 40% polyester / 5% viscose.

1 30

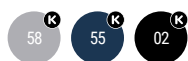

CERLER & NEW ASTUN

ROLY COLLECTION

SPORT

SEASON // 24



Man: 247 | Size L
Man: 58 | Size L
Kids: 236 pg



DUO

NEW
SIZE**1174 Adelpho** | S - 3XL | 1/2 - 11/12

Pantalon coupe skinny avec poignets au bas. Large cordon de serrage ajustable à la taille, coutures renforcées, poches latérales et poche arrière avec surpiquage visible.

60% coton / 40% polyester, maille molleton non gratté, 280 g/m².
Couleur gris chiné 58: 55% coton / 40% polyester / 5% viscose.



30



DUO

1175 Adelpho woman | S - 2XL

Pantalon coupe skinny avec poignets au bas. Large cordon de serrage ajustable à la taille, coutures renforcées et poches latérales.

60% coton / 40% polyester, maille molleton non grattée, 280 g/m².
Couleur gris vigoré 58: 55% coton / 40% polyester / 5% de viscose.



30



Man: 58 | Size L
Woman: 55 | Size S
Kids: 236 pg





0460 Argos | S - 2XL | 4 - 16

Pantalon coupe skinny pour l'entraînement. Ceinture élastique et cordons de serrage intérieurs réglables. Poches latérales. Bas avec poignets et zip. Combinable avec la veste ILIADA.

100% polyester interlock, 220 g/m².

1

30





8419 Coria | S - 2XL | 1/2 - 11/12

Pantalons homme en coton en maille single. Ceinture élastique avec cordon de serrage réglable. Poches latérales. Double couture à l'ourlet.

100 % coton, tricot plat, 225 g/m².
Couleur gris vigoré 58: 85 % coton / 12 % viscose.

1 50



new

CORIA



Man: 21946 | Size L



new



9110 Bonati | XS - 2XL

Pantalons de trekking unisexe combinés en deux tissus.
 Ceinture élastiquée sur les côtés. Passants de ceinture. Deux poches latérales avec fermetures éclair inversées. Poche arrière droite avec fermetures éclair inversées. Tissu stretch à l'avant et à l'arrière permettant une grande liberté de mouvement.

Tissu principal : 100% polyamide
 Deuxième tissu : 88% polyamide / 12% élasthanne

📄 1 📦 25



new



9109 Patrol | 36 - 60

Pantalons unisexe longs en tissu technique.
 · Taille élastique réglable au dos.
 · Passants de ceinture.
 · Deux poches latérales dans une coupe classique.
 · Deux poches latérales dans les coutures avec fermetures éclair recouvertes.
 · Poche arrière avec bouton-pression.
 · Plis sur les genoux.
 · Double couture à l'intérieur de la jambe, à l'entrejambe et à l'ourlet.
 · Ajusteurs en PVC et sangles élastiques sur les ourlets.

90% polyester / 10% élastomultiester, 235 g/m².

📄 1 📦 25





TRACKSUITS _____

SEASON // 24 _____

SPORT _____

ROLY COLLECTION

new



6402 Evans

S - 2XL
225 g/m²
7 Colours

Pg. 338



0339 Athenas

S - 2XL
210 g/m²
4 Colours

Pg. 340



6410 Creta

S - 2XL
210 g/m²
6 Colours

Pg. 341



1115 Epiro | 0521 Neapolis

S - 2XL | S - 2XL
200 g/m² | 200 g/m²
7 | 2 Colours

Pg. 342



0338 Esparta

S - 2XL
210 g/m²
6 Colours

Pg. 343

TRACKSUITS



6402 Evans | S - 2XL | 4 - 16

Survêtement en tissu léger et élastique.

- Veste avec poitrine contrastée en couleur.
- Col montant aux coutures contrastées.
- Fermeture éclair centrale
- Poches latérales.
- Poignets et ceinture côtelés 2x2.
- Pantalons avec ceinture élastique et cordon de serrage.
- Pièce latérale contrastée avec garniture de couture.
- Bas zippé.

100% polyester interlock, 225 g/m².

1

15



NEW EVANS

COMBINED TRACKSUITS



Man: 55226 | Size L
Kids: 241 pg

new





0339 Athenas | S - 2XL | 4 - 16

Survêtement en acétate tricolore avec intérieur velouté.

- Veste avec poches latérales.
- Zip central avec protège-menton.
- Poignets et taille en côte 1x1.
- Pantalon coupe droite avec deux poches latérales.
- Ceinture élastique et cordon de serrage ajustable.

100% polyester, tissu acetate lisse, 210 g/m².

1 15

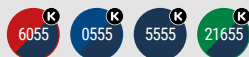

ATHENAS



6410 Creta | S - 2XL | 4 - 16

Survêtement avec bande latérale contrastée. La structure du tissu offre une élasticité pour le confort.

· Veste à col montant et bande de propreté intérieure. Col, poignets et bas en côte 1x1. Zip central injecté assorti avec curseur sport. Poches latérales de la veste avec fermetures éclair.

· Pantalon à taille élastique et cordon de serrage réglable. Deux poches latérales et une poche arrière zippée. Bas avec poignets élastiques en côte 1x1.

100% polyester, tissu en acétate lisse, 210 g/m².



CRETA

▲
Man: 226 | Size L
Kids: 239 pg

▼
Man: 02 | Size L
Kids: 239 pg



1115 Epiro | S - 2XL | 4 - 16

Sweat demi-zippé à manches raglan. Tissu avec intérieur brossé pour apporter de la chaleur. Encolure et poignets en côte 1x1. Combinable avec le pantalon NEAPOLIS.

100% polyester, 200 g/m².

1 25



0521 Neapolis | S - 2XL | 4 - 16

Pantalon coupe skinny pour l'entraînement. Ceinture élastique et cordons ajustables. Poches latérales. Découpes au milieu de la jambe et bas avec fermetures éclair. Combinable avec le sweat EPIRO.

100% polyester, 220 g/m².

1 30



EPIRO & NEAPOLIS



0338 Esparta | S - 2XL | 4 - 16

Survêtement en acétate bicolore avec intérieur velouté.
Veste avec bandes latérales, col, poignets, bas et poches contrastés. Poignets et taille en côte 1x1. Zip central avec protège-menton. Pantalon coupe droite avec fermeture éclair au bas. Taille élastique et poches latérales.

100% polyester, tissu acetate lisse, 210 g/m².

1 15

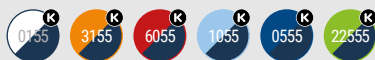



A man with dark hair and a beard is shown from the waist up, wearing a dark blue quilted puffer jacket. He is looking upwards and to the right, with his hands near the collar of the jacket. The background is an outdoor basketball court with a hoop and backboard visible. The sky is a clear, pale blue. The overall mood is active and sporty.

WINTER — SPORT

SEASON // 24

SPORT

ROLY COLLECTION



0365 Prime

3XS/2XS - XL/2XL
200 g/m²
9 Colours

Pg. 348



0458 Better

XS/S - XL/2XL
240 g/m²
1 Colours

Pg. 348



0415 Montecarlo L/S

S - 2XL
150 g/m²
6 Colours

Pg. 349



6670 Shangai L/S

S - 2XL
140 g/m²
9 Colours

Pg. 349



1113 Melbourne

S - 2XL
200 g/m²
9 Colours

Pg. 350



1114 Melbourne Woman

S - 2XL
200 g/m²
9 Colours

Pg. 350



5088 Angelo

XS - 2XL
60 g/m²
5 Colours

Pg. 353



5050 Glasgow

S - 2XL
70 g/m²
6 Colours

Pg. 355



5051 Glasgow Woman

S - 2XL
70 g/m²
6 Colours

Pg. 355



5075 Tallin

S - 3XL
708 g/m²
7 Colours

Pg. 356



5080 Nepal

S - 3XL
708 g/m²
2 Colours

Pg. 357



5097 Norway Sport

S - 2XL
290 g/m²
3 Colours

Pg. 357

WINTER SPORT



0365 Prime | 3XS - 2XL | 4 - 10

T-shirt thermique sans couture multisport. Respirant et facile à sécher. Conception anatomique très confortable. Col rond.

92% polyamide / 8% élasthanne, 200 g/m².

1 50

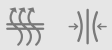
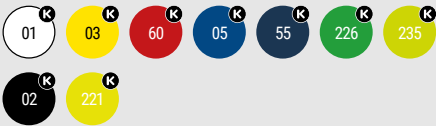

0458 Better | XS/S - XL/2XL | 4/6 - 12/16

Maille thermique spéciale respirante pour collectivité. Tissu doux et confortable, offrant un maximum de confort. Tissu technique élastique facile à laver. Taille et bas élastiques renforcés.

92% polyamide / 8% élasthanne, 240 g/m².

1 50



Man: 01 | Size L
Kids: 238 pg

Man: 02 | Size L
Kids: 238 pg



PRIME & BETTER

Man: 05 | Size L
Kids: 224 pg

Man: 0246 | Size L
Kids: 220 pg



0415 Montecarlo I/s | S - 2XL | 4 - 16

T-shirt technique à manches longues raglan. Tissu respirant, facile à laver et à sécher. Surpiquées ton sur ton sur les manches. Cou avec bande de propreté.

100% polyester piqué, 150 g/m²

📦 5 📦 50



6670 Shanghai I/s | S - 2XL

T-shirt technique à manches longues raglan bicolore. Tissu principal, panneaux latéraux et panneaux intérieur avec tissu micro perforé pour la respirabilité. Col rond avec coutures de renfort internes.

Tissu principal: 100% polyester bird's eye. Panneaux: 100% polyester micro perforé. 140 g/m².

📦 5 📦 50





1113 Melbourne | S - 2XL

Sweat technique à manches longues raglan et demi-**zip**. Tissu chaud avec intérieur brossé. Zip inversé avec détails réfléchissants. Bande de propreté renforcée et contrastée à l'intérieur du cou. Poignets avec ouverture pour le pousse. Détails réfléchissants au dos. ULe dos est légèrement plus long que le devant

94% polyester /6% Elasthane, 200 g/m².



30



1114 Melbourne woman | S - 2XL

Sweat technique à manches longues raglan et demi-**zip**. Tissu chaud avec intérieur brossé. Zip inversé avec détails réfléchissants. Bande de propreté renforcée et contrastée à l'intérieur du cou. Poignets avec ouverture pour le pousse. Détails réfléchissants au dos. ULe dos est légèrement plus long que le devant

94% polyester /6% Elasthane, 200 g/m².



30



MELBOURNE

TECHNICAL WINTER HOODIE



Man: 05 | Size L
Woman: 234 | Size S

ROLY COLLECTION

ANGELO

TECHNICAL WINTER HOODIE



5088 Angelo | XS - 2XL | 4 - 14

Coupe-vent à capuche unisexe.

- Zip central contrasté avec protège-menton et curseur.
- Poches latérales avec fermetures éclair contrastés et liseré réfléchissant.
- Poche à l'arrière pour ranger le vêtement avec fermeture velcro.
- Capuche, poignets et bas avec liseré élastique contrasté.
- Intérieur de la capuche avec doublure en filet et bande de propreté.

100% polyester, 60 g/m².

1 50



Man: 221 | Size L
Woman: 234 | Size S



5050
5051



5050 Glasgow | S - 2XL

Coupe-vent léger et respirant.

- Col avec intérieur doublé et bande de propreté.
- Zip central inversé avec détail réfléchissant, protège-menton et curseur.
- Tissu respirant aux emmanchures.
- Poches latérales avec fermetures éclair inversées.
- Poche intérieure pour ranger le vêtement.
- Poignets et bas avec liseré élastique.
- Détails réfléchissants au dos.

100% polyester quadrillé, 70 g/m².

1 50



5051 Glasgow woman | S - 2XL

Coupe-vent ajusté, léger et respirant à manches raglan. bande de propreté.

- Zip central inversé avec détails réfléchissants, protège-menton et tirette.
- Tissu respirant aux emmanchures.
- Poches latérales avec fermetures éclair inversées.
- Poche intérieure pour ranger le vêtement.
- Poignets et bas avec liseré élastique.
- Détails réfléchissants au dos.
- Partie du dos plus longue.

100% polyester quadrillé, 70 g/m².

1 50





5075 Tallin | S - 3XL | 4 - 16

Veste matelassée à capuche fixe.

- Fermeture éclair frontale recouverte d'un rabat.
- Mentonnière.
- Deux poches latérales avec fermeture éclair.
- Poignets élastiques.
- Accès interne pour le marquage dans le dos et la poitrine gauche.

Tissu extérieur : 100 % polyester
Rembourrage : 100 % polyester
Doublure : 100 % polyester
708 g/m²

1

10

new





5080 Nepal | S - 3XL | 4 - 16

Parka de sport rembourrée :

- Capuche fixe avec visière.
- Zip frontal assorti avec double tirette et protège-menton.
- Poignets élastiques.
- Deux poches latérales zippées.
- Poche poitrine intérieure gauche.
- Accès intérieur pour marquage.

Tissu extérieur : 100 % polyester, taffetas

Rembourrage : 100 % polyester

Intérieur : 100 % polyester, taffetas

708 g/m²



1



10



5097 Norway sport | S - 2XL | 6 - 14

Parka rembourrée avec capuche et rembourrage toucher de plumes.

- Résistant à l'eau.
- Fermetures éclair, tireur et garniture élastique contrastées.
- Protège-menton.
- Deux poches latérales avec fermetures éclair inversées.
- Doublure intérieure contrastée.
- Comprend un sac de transport.
- Vêtement léger et pliable.
- Un peu plus long derrière que devant.

Extérieur: 100% polyester, 300T.

Doublure: 100% polyester.

Quate: 100% polyester, effet plume.

290 g / m².



1



10







SPORT__SETS



0346 Boca

S - 2XL
140 g/m²
8 Colours

Pg. 363



0525 Juve

S - 2XL
140 g/m²
9 Colours

Pg. 365



0457 United

S - 2XL
140 g/m²
6 Colours

Pg. 366



0452 Racing

S - 2XL
140 g/m²
6 Colours

Pg. 369



0551 Arsenal

M - 2XL
250 g/m²
1 Colour

Pg. 370



0552 Bayern

M - 2XL
250 g/m²
1 Colour

Pg. 370



0413 Porto

M - 2XL
160 g/m²
5 Colours

Pg. 370

new



0417 Roma

M - XL
90 g/m²
10 Colours

Pg. 371



0491 Soccer

35/40 - 41/46
140 g/m²
8 Colours

Pg. 371

SPORT SETS







NEW
SIZE

CONTROL
DRY



0346 Boca | S - 2XL | 4 - 16

Kit de sport unisexe 2 pièces respirant. Combinaison de 3 tissus, offrant des performances polyvalentes. Tissu principal doux et confortable, tissu de manche micro-perforé pour une meilleure respirabilité et panneaux latéraux en tissu CONTROL DRY. Col mao avec fermeture à pression. Short avec passepoil contrasté et intérieur de la jambe en tissu CONTROL DRY. Ceinture ajustable avec cordons.

Tissu principal: 100% polyester interlock,
Panneaux: 100% polyester microperforé et 100% polyester waffle interlock.
140 g / m².



1



20

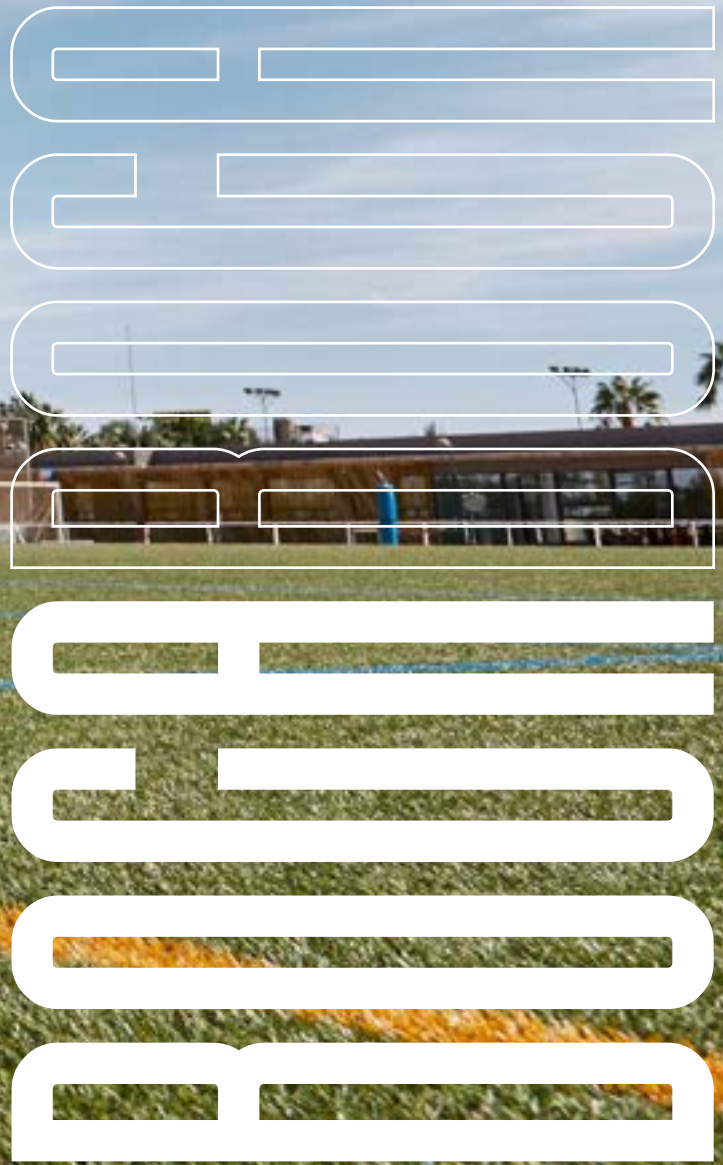



Man: 0160 | Size L
Kids: 228.pg



NEW
SIZE



0525 Juve | S - 2XL | 4 - 16

Kit de sport 3 pièces (ensemble 3 pièces), deux t-shirts à manches semi-raglan et un short. T-shirt avec manches sublimées et col rond avec tricot dans le dos. Pantalon avec taille élastique, cordon de serrage intérieur, garniture latérale contrastée et fente latérale au bas.

100% polyester, 140 g/m².



1



20



0102



0160



0105

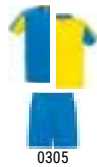

0305



3102



6055



22602



22255



22102

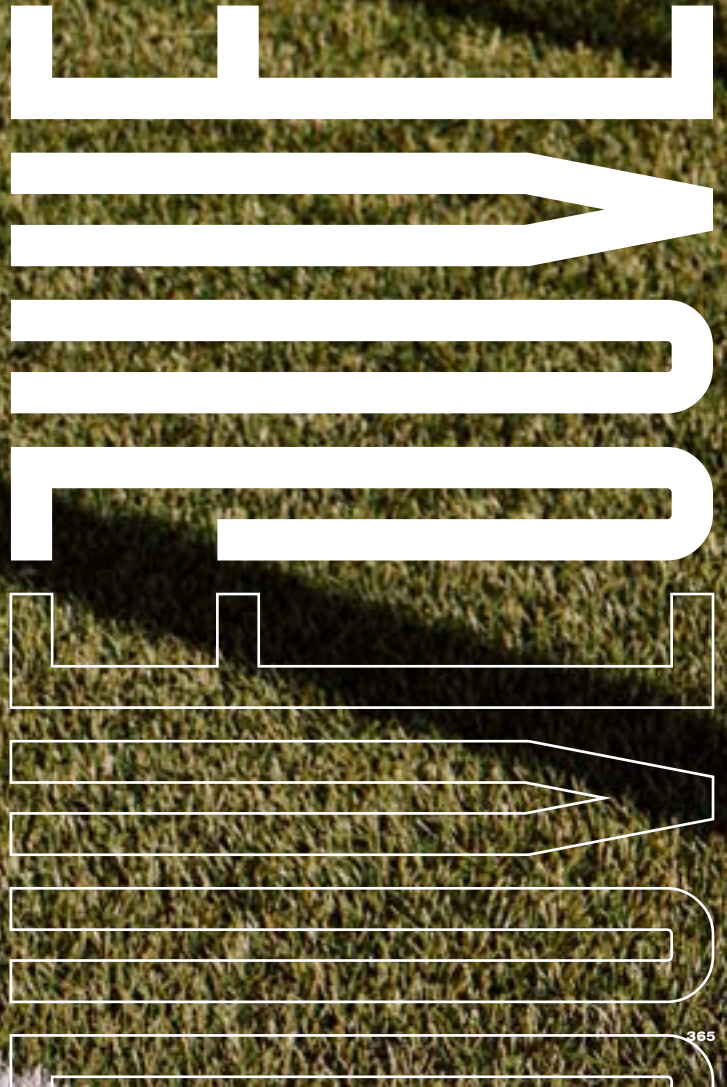

REFRESH



0457 United | S - 2XL | 4 - 16

Kit de sport unisexe 2 pièces respirant. T-shirt à manches courtes avec col en V bicolore. Bande de propreté intérieur renforcé avec passepoil contrasté sur l'épaule. Short t-shirt contrasté avec taille élastique, cordon de serrage réglable à l'intérieur.

100% polyester, 140 g/m².

1 20

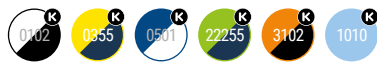



Woman: 22502 | Size L
Kids: 229 pg





0452 Racing | S - 2XL | 4 - 16

Kit de sport unisexe 2 pièces respirant. T-shirt à manches courtes avec détails bicolores. Short contrasté avec taille élastique, cordon de serrage réglable à l'intérieur

100% polyester, 140 g/m².



ROYAL RACING



0551 Arsenal | M - 2XL | 8 - 16

Short de gardien de but, respirant. Empiècements latéraux rembourrés, taille élastique avec cordon de serrage intérieur réglable.

100% polyester, 250 g/m².

1 25



0552 Bayern | M - 2XL | 8 - 16

Pantalon de gardien de but, respirant. Empiècements latéraux rembourrés avec taille élastique avec cordon de serrage intérieur réglable. Bas du pantalon avec poignets.

100% polyester, 250 g/m².

1 25



0413 Porto | M - 2XL | 8 - 16

T-shirt de gardien de but à manches longues raglans. Tissu respirant. Empiècements latéraux, manches intérieures et détail contrastant au col. Coudières rembourrées.

100% polyester, 160 g/m².

1 25



Man: 0502 | Size L
Kids: 231 pg

ROMA



0417 Roma | M - XL | 8 - 16

Dossard de sport respirant unisexe. Garniture de couture dans le même tissu au niveau des emmanches et du col. Double couture à l'ourlet.

100 % mailles en polyester, 90 g/m²

1 50

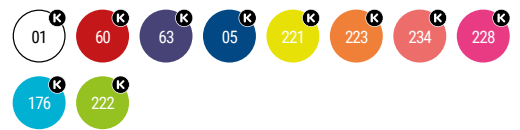

0491 Soccer | 31-34 | 35-40 | 41-46

Chaussettes pour équipement élastiques et respirantes. Bout et talon renforcés. Côtelé avec élasticité progressive s'adaptant à différentes mesures.

Tibia: 100% polyester, Pied: 80% polyester 17% coton / 3% élasthanne.

10 100



new



Man: 228 | Size L
Kids: 231 pg

ROLY COLLECTION

ACCESSORIES COLLECTION

372 / 393





SWIMSUIT



6708 Balos | S - 2XL

Maillot de bain avec détails contrastés et deux poches latérales. Ceinture élastique avec cordons de serrage décoratifs réglables et œillets métalliques contrastants. Passepoil contrasté sur les côtés. Poche arrière avec trou de vidange. Slip intérieur.

100% polyester, 100 g/m².

1 50



ES S A B



Man: 311 | Size L



6716 Aqua | S - 2XL | 4 - 16

Maillot de bain avec deux poches latérales. Ceinture élastique avec cordon de serrage réglable. Poche arrière avec rabat et oeillet. Fente latérale. Slip intérieur.

100% polyester, 100 g/m².

1

50

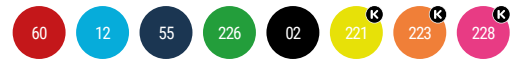

AQUA



Man: 55 | Size L

ROLY COLLECTION

377



19.12.53
18.07.54



CAPS

PANEL



7008 Panel | ONE SIZE - KIDS

Casquette 6 panneaux. 6 oeillets ventilation. 6 lignes surpiquées sur visière. Liseré visière et oeillets contrastés. Bande intérieur anti transpiration. Fermeture arrière velcro.

100% coton, 260 g/m².

25 200

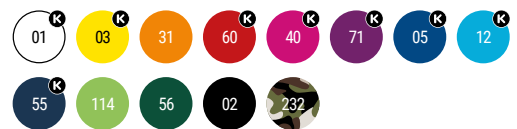

ERIS



7019 Eris | ONE SIZE

Casquette de 5 panneaux avec visière sandwich en contraste. 6 lignes cousue sur visière. Quatre oeillets de ventilation. Bande intérieur anti-transpiration. Fermeture Velcro à l'arrière.

100% coton, 170 g/m².

25 200



URANUS



7041 Uranus | ONE SIZE - KIDS

Casquette 5 panneaux. Deux œillets de ventilation. Quatre points cousus sur la visière. Bande anti-transpiration. Fermeture velcro à l'arrière.

100% coton, 170 g/m².

📄 25 📦 300



BASICA



7000 Basica | ONE SIZE

Casquette 5 panneaux et 2 œillets ventilation brodés. 4 lignes surpiquées sur visière. Bande intérieur anti transpiration. Fermeture arrière velcro.

80% polyester / 20% coton. 165g/m²

📄 25 📦 300



TERRA



7012 Terra | ONE SIZE

Casquette 6 panneaux avec 2 oeillets métallique de chaque coté. Partie inférieure de la visière et bande anti-transpiration contrastés. Fermeture arrière ajustable métallique.

100% coton, 260 g/m².

📄 25 📦 200



MERCURY



7020 Mercury | ONE SIZE

Casquette 3 panneaux respirant et de séchage facile. Tissu technique et léger. Fermeture arrière ajustable en velcro.

90% polyester /10% élasthanne, 140 g/m².

📄 25 📦 200





9009 Planet | ONE SIZE

Bonnet tricoté doublé sur côté inférieur.

100% acrylique. Poids: 40 gr.

10

200



2009 Nukka | ONE SIZE

Col en finition polaire avec élastique de réglage. Modèle coupe-vent. Polaire 100% polyester 210 g/m².

100% polyester, polaire 210 g/m².

10

100



9004 Nanuk | ONE SIZE

Tour de cou tubulaire multifonctions.

100% polyester, touché coton, 130 g/m².

25

500

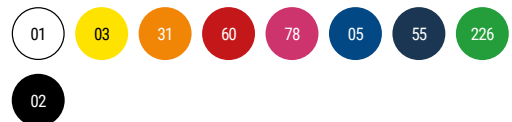



A man with short, light-colored hair is sitting on a set of wide, light-colored stone steps. He is wearing a bright blue t-shirt, white pants, and black sneakers with white laces. He has a dark grey or black backpack on the step in front of him. He is looking upwards and to the left with a thoughtful expression. The background shows a modern building with vertical architectural elements and a clear blue sky.

BACKPACKS



7138 Dodo

Sac à dos multifonction en polyester 900D. Compartiment principal spacieux à rabat avec fermeture éclair et boutons-pression. Poches latérales. Dos et bretelles rembourrés. Étiquette amovible.

200% polyester, tissu oxford, 900D, 220 g/m².
Un seul gabarit 44 x 30 x 13 cm (ouverte 60x30x13cm).
24L.

1 20

7146 Chucao

Sac à dos pour ordinateur portable en polyester chiné. Bretelles, dos et poignées rembourrés. Compartiment double sur le devant et poches latérales. Étiquette amovible.

100% polyester, 400 g/m².
Taille unique: 28 x 43 x 13 cm. 15 L.

1 15



15

231

55

60



243

255

58



7124 Marabu

Sac à dos classique en polyester 900D avec des compartiments spacieux. Dos et bretelles rembourrés. Étiquette amovible.

100% polyester, 900D, 550 g/m².
Taille unique: 30 x 40 x 18 cm. 20 L.

1 20



7145 Teros

Sac à dos classique en polyester 300D au design chiné. Poche sur le devant avec œillet torsadé. Dos et bretelles rembourrés. Détails en noir. Étiquette amovible.

100% polyester 300D, 400 g/m².
Taille unique: 30 x 40 x 12 cm. 14 L.

1 20



7157 Zorzal

Sac de sport avec cordon de serrage uni pour une personnalisation facile. Cordons plats assortis. Poche intérieure zippée. 100 % polyester 600D. 150 g/m².

100% polyester 600D. 150 g / m²
Taille unique: 35,5 X 42,5 cm

10 200





7115 Falco

Sac à dos de sport en polyester 900D avec poche à chaussures rembourrée. Poche principale avec double tirette et poche extérieure avant. Capacité 30 L.

100% polyester 900D, 420 g/m².

1 10



7120 Columba

Sac à dos de sport en polyester 900D avec poche avant pour chaussures. Compartiment avant avec double poignée et poche avant extérieure. Capacité de 38 L.

100% polyester 900D, 420 g/m².

1 10



7121 Canary

Sac de sport avec double anse et anse longue bandoulière réglable pour accrocher. Poche principale avec double tirette. Poche à chaussures avec compartiment amovible. Anti-humidité. Base avec crampon. Nettoyage facile. Capacité 53L.

100% polyester 600D, 330 g/m².

1 10



FULL EQUIP



7551 Zenith

180
g/m²

Sac shopping ligne écologique 100% coton 178 g / m². Couleur naturelle. Anses de 70 cm de long.

37 x 41 cm

50

150



7601 Hill

140
g/m²

Sac shopping en 100% coton de 140 g/m², avec anses longues de 70 cm.

37 x 41 cm

20

200



7167 Greta

300
g/m²

Sac 100% coton bio 300 g/m² avec anses pratiques de 70cm de long.

40 x 40 cm

10

100

7168 Kensal

280
g/m²

Sac 100% coton biologique 280 g/m² avec soufflet et anses pratiques de 70cm de long.

38 x 42 x 9 cm

10

100



Algodón 100%

7137 Mirlo

140
g/m²

Sac à dos polyvalent avec cordons ajustables ton sur ton. Cordon de 8 mm d'épaisseur. Étiquette détachable.

34 x 42 cm

10

200





ACCESSORIES



9001 Crossfitter | ONE SIZE

Bandeau technique running technique respirant.

100% polyester, 140 g/m².

📦 10 📦 300



7118 Marathon | ONE SIZE

Ceinture multi usages avec poche extensible. Tissu élastique. Fermeture éclair réfléchissante et sortie de câble. Ceinture ajustable.

100% polyester.

📦 10 📦 200





7100 Only | 38x68cm - 60x145cm

Serviette avec élastique pratique pour un pliage facile. La couleur plomb foncé 46, a des surpiqûres jaune fluo. Le reste des couleurs avec surjet assorti. Le blanc 01 a une partie lisse spéciale pour le marquage.

80% polyester / 20% polyamide, 280 g/m².

10

50



7119 Cork | 70x120cm

Serviette de bain multisport microfibre. Légère, compacte et facile à transporter. Couture avec filaments en polyester de 3 fils ton sur ton. Séchage rapide. Élastique décoratif pour pliage.

90% polyester / 10% polyamide, 190 g/m².

10

100



0381 Kalox | 36/39 - 43/46

Chaussettes mi-mollet pour sublimation. Talon et orteils de couleur noire. Tissu toucher coton.

94 % polyester, 6 % spandex

5

250



SUBLIMATION



SEASON // 24

INDEX

ROLY COLLECTION

INDEX

394 / 408



ISO 9001: 2015

Is a globally recognized standard for quality management. It helps organizations of all sizes and sectors to improve their performance, meet customer expectations and demonstrate their commitment to quality. Its requirements define how to establish, implement, maintain, and continually improve a quality management system (QMS).



ISO 14001: 2015

Helps an organization achieve the intended outcomes of its environmental management system, which provide value for the environment, the organization itself and interested parties. Consistent with the organization's environmental policy



ISO 45001: 2018

Specifies requirements for an occupational health and safety (OH&S) management system, and gives guidance for its use, to enable organizations to provide safe and healthy workplaces by preventing work-related injury and ill health, as well as by proactively improving its OH&S performance.



ISO 28000: 2007

Specifies the requirements for a security management system, including those aspects critical to security assurance of the supply chain. Security management is linked to many other aspects of business management. Aspects include all activities controlled or influenced by organizations that impact on supply chain security. These other aspects should be considered directly, where and when they have an impact on security management, including transporting these goods along the supply chain.



GOTS

The Global Organic Textile Standard (GOTS) is the worldwide leading textile processing standard for organic fibres, including ecological and social criteria, backed up by independent third-party certification of the entire textile supply chain.



OCS 100

OCS certification applies to all supply chain sites of organically grown content: first processor, manufacturing, packaging and labeling, storage, handling, and shipping through the seller in the last business-to-business transaction. OCS 100 product may have a minimum of 95% and a maximum of 100% certified content.



OCS BLENDED

OCS certification applies to all supply chain sites of organically grown content: first processor, manufacturing, packaging and labeling, storage, handling, and shipping through the seller in the last business-to-business transaction. OCS Blended product may have a minimum of 5% and a maximum of 94% certified content.



GRS

Standard that sets requirements for third-party certification of Recycled Content, chain of custody, social and environmental practices, and chemical restrictions.



AEO

As an "Authorized Economic Operator", Roly is certified as a reliable importing and exporting company for customs authorities throughout the world, which facilitates the transit of the goods we commercialize.



OEKO-TEX

Most Roly products have this certificate that guarantees their commitment to all environmental requirements during the manufacturing process and that the fabrics, their dyes and any component of the garment, do not contain harmful or dangerous substances.



ILO

All factories which manufacture our products observe the requirements of Geneva Convention of November 1973 n° 138, which regulates the minimum age for employing minors.



FAIRTRADE

Fairtrade achieves this by rallying a global community of millions – farmers and workers, supply chain partners, brands, retailers, shoppers, schools, government – to pay fair prices and uphold fair production standards and practices.



PEFC

Roly is a member of PEFC, a program that promotes the sustainable management of forests to achieve a social, economic and environmental balance, which is why the paper used in this catalogue, and of most of the material printed by the company, is obtained from wood from sustainable forests.



REACH

REACH is the new European Union legislation applying to chemical substances, and its aim is to improve the protection of human health and environment from the risks arising from the use of chemicals.



VEGAN

We comply with PETA Approved Vegan Certificate. That means that our products are free of animal cruelty. We guarantee that neither our products nor our manufacturing procedures involve animal abuse, animal tissues or animal tests



TAPA

The Transported Asset Protection Association prevents transportation crimes, cargo theft and loss of goods in the supply chain.



SMETA 4 PILLARS

Audit that covers the Labor and Health & Safety standards of the 4-pillar audit, as well as Environmental Assessment and Business Ethics.



SEDEX

Sedex is a global technology company that specialises in data, insights and professional services to empower supply chain sustainability. Environmental management system. Provide safe and healthy workplaces by preventing work-related injury and ill health, by proactively improving.



SA 8000

With the international SA8000 certification standard, we develop, maintain and apply socially acceptable practices in the workplace.



WCA

The Workplace Conditions Assessment (WCA) programme seeks to improve the working conditions efficiently and in accordance with widely accepted industry standards and best practices.

INDEX

CERTIFICATES





INDEX

ICONOGRAPHY



NEW PRODUCT

This item is new in the catalogue.



NEW COLOUR

This icon indicates that the article is presented in a new colour in this catalogue.



NEW SIZE

Item with a new size in this catalogue. Indicates also which item it is.



CARTONS

Number of units in the box.



PACK

Number of units in the pack.



REMOVABLE LABEL

This label can be removed without unpicking the covered seams.



ADHESIVE LABEL

Vinyl label that can stick and peel off easily during the marking process.



DUO CONCEPT

This article has its equivalent for the other gender.



UNISEX

Model suitable for both men and women.



OPTIONAL POCKET

Includes an optional pocket to be added in the garment.



WINDPROOF

Fabric treatment that prevents the wind trespassing to the garment.



WATER RESISTANT

Special treatment that minimizes the erosive effect of water on the fabric of the garment.



BREATHABLE TECHNICAL FABRIC

Fabrics with breathability and comfort features specific for sports activities.



WATERPROOF

Fabric prepared to repel water, preventing it from trespassing to the garment.



CONTROL DRY

Breathable fabric that allows a quick drying.



ORGANIC FABRIC

Fabric made of 100% organic cotton.



ANTIBACTERIAL

Fabric with antibacterial treatment.



STRECH FABRIC

Fabric with elastane.



SET

Set of several pieces.

ALPHABETICAL INDEX BY MODELS

ADELAIDA	0459	325
ADELPHO	1174	328, 236
ADELPHO WOMAN	1175	328
AGIA	0398	321, 235
AIDA	6656	291, 223
AKITA	6534	78, 199
ALASKA	1106	173
ANDRE	0350	286, 223
ANDY	0356	311
ANETO	1109	128
ANGELO	5088	353, 244
ANNAPURNA	1104	118
ANNAPURNA WOMAN	1111	118
ANTARTIDA	6432	156, 210
ANTARTIDA WOMAN	6433	156
AQUA	6716	377, 246
ARGOS	0460	330, 237
ARLAS	1122	23
ARSENAL	0551	370, 231
ARTIC	6412	142, 211
ARTIC WOMAN	6413	142
ASSEN	0201	277
ATHENAS	0339	340, 240
ATOMIC 150	6424	57
AUSTIN	6654	279, 221
AUSTIN WOMAN	6649	279
AUSTRAL	6632	93
AVUS	6658	290
BABY	6564	193
BABY L/S	7203	193
BADET	1058	124, 207
BAHRAIN	0407	267, 217
BAHRAIN WOMAN	0408	267
BALI	6597	74
BALOS	6708	376
BARUC	1182	19
BASEL	6666	20
BASICA	7000	381
BATIAN	1071	32, 114
BAYERN	0552	370, 231
BAYLOR	8324	252
BEAGLE	6554	59, 196
BELICE	6532	76
BELLAGIO	1099	148
BENOIT	9125	246
BETIS	0419	307
BETTER	0458	348, 238
BEVERLY	9145	183
BEVERLY WOMAN	9146	183
BILES	8300	250
BOCA	0346	363, 226
BONATI	9110	333
BOWIE	0395	102

BOX	1090	316
BRACO	6550	62, 197
BREDA	6698	27, 67, 195
BREDA WOMAN	6699	27, 67
BRENDA	6535	80, 200
BRISTOL	0406	325
BROCK	8415	180
BROCK WOMAN	8416	180
BUGATTI	6399	276, 222
BURU	0397	20
CALCIO	0484	308, 233
CAMIMERA	0450	262, 216
CANARY	7121	388
CAPRI	6683	60
CAPUCHA	1087	121, 206
CARLA	0317	316, 234
CAROLINA	6517	80
CARPE	5009	104
CARPE CHILD	5008	205
CELTIC	0553	311, 232
CENTAURO PREMIUM	6607	101
CERLER	0461	326
CHUCAO	7146	386
CIES	6643	75
CIRENE	0399	320
CLASICA	1070	112, 206
COLUMBA	7120	388
CORIA	8419	331, 237
CORK	7119	393
CRETA	6410	341, 241
CROSSFITTER	9001	392
DAYTONA	0420	262, 216
DETROIT	6652	274, 220
DODO	7138	386
DOGO PREMIUM	6502	62, 197
DOMINICA	6687	75
DORTMUND	6688	308, 233
DUMMY	9000	192
ELBRUS	1103	129
EPIRO	1115	342, 239
ERIS	7019	380
ESCOCIA	5074	175
ESPARTA	0338	343, 240
ESTRELLA L/S	6635	107, 204
ESTRELLA WOMAN L/S	6636	107
EUROPA	5077	171, 214
EUROPA WOMAN	5078	171
EVANS	6402	338, 241
EVEREST	5064	133
EVERTON	6651	312
EXTREME	1217	85, 201
EXTREME WOMAN	1218	85
FALCO	7115	388

FINLAND	5094	163
FINLAND WOMAN	5095	163
FOX	6660	68
FOX WOMAN	6661	68
FUJI	1105	132
GALES	6700	48, 318
GLASGOW	5050	355
GLASGOW WOMAN	5051	355
GOLDEN	6690	28, 64, 194
GOLDEN WOMAN	6696	28, 64
GRETA	7167	389
GUADALUPE	6647	74
HAWAII	6692	79
HILL	7601	389
HILTON	9107	184
HIMALAYA	1095	138, 211
HIMALAYA WOMAN	1096	138
HONEY	7200	192
HONEY L/S	7202	192
HUSKY	6689	71
HUSKY WOMAN	6691	71
ICARIA WOMAN	6695	323
IMOLA	0427	39, 269, 218
IMOLA WOMANN	0428	39, 269
IMPERIUM	6641	100
INDIANAPOLIS	6650	274, 222
IRIA	1181	18
ISLAND	5200	174
JADA	6667	23
JAMAICA	6627	59, 196
JANNU	6684	288
JOPLIN	6556	14
JUVE	0525	365, 228
KALOX	0381	393, 247
KEMI	1118	16
KENSAL	7168	389
LANUS	6655	314
LARISA	1170	186
LAZIO	0418	311, 233
LEIRE	0405	321, 235
LEVI	1180	16
LUCIANE	1195	141
LUCIANE WOMAN	1196	141
MAKALU	5079	161
MANASLU	1119	18
MARABU	7124	387
MARATHON	7118	392
MARC	8335	255
MEGOS	8310	254
MELBOURNE	1113	350
MELBOURNE WOMAN	1114	350
MERCURY	7020	382
MINSK	1120	168

MIRLO	7137	389
MONACO	6401	270
MONTBLANC	6421	130, 208
MONTECARLO	0425	264, 219
MONTECARLO L/S	0415	349, 224
MONTECARLO WOMAN	0423	264
MONTMELO	0421	297
MONTREAL	6629	103
MONZHA	0404	298, 225
MONZHA WOMAN	0410	298
MURRAY	0306	47, 305
NANUK	9004	383
NARA	6536	83
NATION	6640	103
NEAPOLIS	0521	342, 239
NEBRASKA	6436	155, 210
NEBRASKA WOMAN	6437	154
NELLY	0322	314, 234
NEPAL	5080	357, 242
NEVADA	1199	148
NEW ASTUN	1173	326, 236
NORTON	6701	48, 318
NORWAY	5090	164, 213
NORWAY SPORT	5097	357, 242
NORWAY WOMAN	5091	164
NUKKA	2009	383
ORLY	7100	393
OSLO	5092	151, 212
OSLO WOMAN	5093	151
OWENS	8315	251
PANEL	7008	380, 247
PATROL	9109	333
PATTY	0321	314
PEGASO PREMIUM	6609	98, 203
PEGASO PREMIUM WOMAN	6644	98
PLANET	9009	383
PLAYER	0453	308, 233
POINTER	1204	86
POINTER CHILD	1205	201
PORTO	0413	370, 231
PRIME	0365	348, 238
PRINCE	6617	31, 95
PRINCE WOMAN	6618	31, 95
QUEBEC	6438	149
RACING	0452	369, 229
REINE	5076	152
RINGO	9005	188
RITZ	9106	184
ROMA	0417	371, 230
RUDOLPH	6435	159
SAKHIR	6662	293
SAMOYEDO	6503	77
SEBRING	6665	44, 293

SEPANG	0416	282
SERENA	0307	47, 305
SHANGHAI	6595	273, 220
SHANGHAI L/S	6670	349
SHANGHAI WOMAN	6648	272
SHIBA	1219	87
SHURA	0394	291
SIBERIA	6428	159
SITKA	5201	176
SITKA WOMAN	5202	176
SLAM	0304	37, 285
SLAM WOMAN	0305	37, 285
SOCCER	0491	371, 230
SOCHI	0426	41, 271
SPIRO	0449	307
SPORT	6705	307, 232
STAFFORD	6681	60, 198
STAR	6638	96, 202
STAR WOMAN	6634	96
SUBLIMA	7129	79, 199
SURGUT	5085	169
TALLIN	5075	167, 243
TAMIL	0402	42, 294, 225
TAMIL WOMAN	0409	42, 294
TECKEL	6523	73
TELENO	1117	116
TEROS	7145	387
TERRA	7012	382
TERRIER	0396	72
TEXAS	6545	83, 200
TOKYO	0424	282
TYLER	6612	15
ULAN	6439	129, 209
UNITED	0457	366, 227
URANUS	7041	381, 247
URBAN	1067	122, 207
URBAN WOMAN	1068	122
UTAH	1107	160
VELETA	6425	130
VEZA	6562	12
VEZA WOMAN	6563	13
VICTORIA	6646	76
VINSON	1074	35, 127
WOODS	8330	253
YUKON	1108	172
ZAIR	1121	19
ZENITH	7551	389
ZOLDER	6653	280, 221
ZOLDER WOMAN	6663	280
ZORZAL	7157	387

REFERENCE

INDEX

0201	ASSEN	277
0304	SLAM	37, 285
0305	SLAM WOMAN	37, 285
0306	MURRAY	47, 305
0307	SERENA	47, 305
0317	CARLA	316, 234
0321	PATTY	314
0322	NELLY	314, 234
0338	ESPARTA	343, 240
0339	ATHENAS	340, 240
0346	BOCA	363, 226
0350	ANDRE	286, 223
0356	ANDY	311
0365	PRIME	348, 238
0381	KALOX	393, 247
0394	SHURA	291
0395	BOWIE	102
0396	TERRIER	72
0397	BURU	20
0398	AGIA	321, 235
0399	CIRENE	320
0402	TAMIL	42, 294, 225
0404	MONZHA	298, 225
0405	LEIRE	321, 235
0406	BRISTOL	325
0407	BAHRAIN	267, 217
0408	BAHRAIN WOMAN	267
0409	TAMIL WOMAN	42, 294
0410	MONZHA WOMAN	298
0413	PORTO	370, 231
0415	MONTECARLO L/S	349, 224
0416	SEPANG	282
0417	ROMA	371, 230
0418	LAZIO	311, 233
0419	BETIS	307
0420	DAYTONA	262, 216
0421	MONTMELO	297
0423	MONTECARLO WOMAN	264
0424	TOKYO	282
0425	MONTECARLO	264, 219
0426	SOCHI	41, 271
0427	IMOLA	39, 269, 218
0428	IMOLA WOMANN	39, 269
0449	SPIRO	307
0450	CAMIMERA	262, 216
0452	RACING	369, 229
0453	PLAYER	308, 233
0457	UNITED	366, 227
0458	BETTER	348, 238
0459	ADELAIDA	325
0460	ARGOS	330, 237
0461	CERLER	326
0484	CALCIO	308, 233

0491	SOCCER	371, 230
0521	NEAPOLIS	342, 239
0525	JUVE	365, 228
0551	ARSENAL	370, 231
0552	BAYERN	370, 231
0553	CELTIC	311, 232
1058	BADET	124, 207
1067	URBAN	122, 207
1068	URBAN WOMAN	122
1070	CLASICA	112, 206
1071	BATIAN	32, 114
1074	VINSON	35, 127
1087	CAPUCHA	121, 206
1090	BOX	316
1095	HIMALAYA	138, 211
1096	HIMALAYA WOMAN	138
1099	BELLAGIO	148
1103	ELBRUS	129
1104	ANNAPURNA	118
1105	FUJI	132
1106	ALASKA	173
1107	UTAH	160
1108	YUKON	172
1109	ANETO	128
1111	ANNAPURNA WOMAN	118
1113	MELBOURNE	350
1114	MELBOURNE WOMAN	350
1115	EPIRO	342, 239
1117	TELENO	116
1118	KEMI	16
1119	MANASLU	18
1120	MINSK	168
1121	ZAIR	19
1122	ARLAS	23
1170	LARISA	186
1173	NEW ASTUN	326, 236
1174	ADELPHO	328, 236
1175	ADELPHO WOMAN	328
1180	LEVI	16
1181	IRIA	18
1182	BARUC	19
1195	LUCIANE	141
1196	LUCIANE WOMAN	141
1199	NEVADA	148
1204	POINTER	86
1205	POINTER CHILD	201
1217	EXTREME	85, 201
1218	EXTREME WOMAN	85
1219	SHIBA	87
2009	NUKKA	383
5008	CARPE CHILD	205
5009	CARPE	104
5050	GLASGOW	355

5051	GLASGOW WOMAN	355
5064	EVEREST	133
5074	ESCOCIA	175
5075	TALLIN	167, 243
5076	REINE	152
5077	EUROPA	171, 214
5078	EUROPA WOMAN	171
5079	MAKALU	161
5080	NEPAL	357, 242
5085	SURGUT	169
5088	ANGELO	353, 244
5090	NORWAY	164, 213
5091	NORWAY WOMAN	164
5092	OSLO	151, 212
5093	OSLO WOMAN	151
5094	FINLAND	163
5095	FINLAND WOMAN	163
5097	NORWAY SPORT	357, 242
5200	ISLAND	174
5201	SITKA	176
5202	SITKA WOMAN	176
6399	BUGATTI	276, 222
6401	MONACO	270
6402	EVANS	338, 241
6410	CRETA	341, 241
6412	ARTIC	142, 211
6413	ARTIC WOMAN	142
6421	MONTBLANC	130, 208
6424	ATOMIC 150	57
6425	VELETA	130
6428	SIBERIA	159
6432	ANTARTIDA	156, 210
6433	ANTARTIDA WOMAN	156
6435	RUDOLPH	159
6436	NEBRASKA	155, 210
6437	NEBRASKA WOMAN	154
6438	QUEBEC	149
6439	ULAN	129, 209
6502	DOGO PREMIUM	62, 197
6503	SAMOYEDO	77
6517	CAROLINA	80
6523	TECKEL	73
6532	BELICE	76
6534	AKITA	78, 199
6535	BRENDA	80, 200
6536	NARA	83
6545	TEXAS	83, 200
6550	BRACO	62, 197
6554	BEAGLE	59, 196
6556	JOPLIN	14
6562	VEZA	12
6563	VEZA WOMAN	13
6564	BABY	193

6595	SHANGHAI	273, 220
6597	BALI	74
6607	CENTAURO PREMIUM	101
6609	PEGASO PREMIUM	98, 203
6612	TYLER	15
6617	PRINCE	31, 95
6618	PRINCE WOMAN	31, 95
6627	JAMAICA	59, 196
6629	MONTREAL	103
6632	AUSTRAL	93
6634	STAR WOMAN	96
6635	ESTRELLA L/S	107, 204
6636	ESTRELLA WOMAN L/S	107
6638	STAR	96, 202
6640	NATION	103
6641	IMPERIUM	100
6643	CIES	75
6644	PEGASO PREMIUM WOMAN	98
6646	VICTORIA	76
6647	GUADALUPE	74
6648	SHANGHAI WOMAN	272
6649	AUSTIN WOMAN	279
6650	INDIANAPOLIS	274, 222
6651	EVERTON	312
6652	DETROIT	274, 220
6653	ZOLDER	280, 221
6654	AUSTIN	279, 221
6655	LANUS	314
6656	AIDA	291, 223
6658	AVUS	290
6660	FOX	68
6661	FOX WOMAN	68
6662	SAKHIR	293
6663	ZOLDER WOMAN	280
6665	SEBRING	44, 293
6666	BASEL	20
6667	JADA	23
6670	SHANGHAI L/S	349
6681	STAFFORD	60, 198
6683	CAPRI	60
6684	JANNU	288
6687	DOMINICA	75
6688	DORTMUND	308, 233
6689	HUSKY	71
6690	GOLDEN	28, 64, 194
6691	HUSKY WOMAN	71
6692	HAWAII	79
6695	ICARIA WOMAN	323
6696	GOLDEN WOMAN	28, 64
6698	BREDA	27, 67, 195
6699	BREDA WOMAN	27, 67
6700	GALES	48, 318
6701	NORTON	48, 318

6705	SPORT	307, 232
6708	BALOS	376
6716	AQUA	377, 246
7000	BASICA	381
7008	PANEL	380, 247
7012	TERRA	382
7019	ERIS	380
7020	MERCURY	382
7041	URANUS	381, 247
7100	ORLY	393
7115	FALCO	388
7118	MARATHON	392
7119	CORK	393
7120	COLUMBA	388
7121	CANARY	388
7124	MARABU	387
7129	SUBLIMA	79, 199
7137	MIRLO	389
7138	DODO	386
7145	TEROS	387
7146	CHUCAO	386
7157	ZORZAL	387
7167	GRETA	389
7168	KENSAL	389
7200	HONEY	192
7202	HONEY L/S	192
7203	BABY L/S	193
7551	ZENITH	389
7601	HILL	389
8300	BILES	250
8310	MEGOS	254
8315	OWENS	251
8324	BAYLOR	252
8330	WOODS	253
8335	MARC	255
8415	BROCK	180
8416	BROCK WOMAN	180
8419	CORIA	331, 237
9000	DUMMY	192
9001	CROSSFITTER	392
9004	NANUK	383
9005	RINGO	188
9009	PLANET	383
9106	RITZ	184
9107	HILTON	184
9109	PATROL	333
9110	BONATI	333
9125	BENOIT	246
9145	BEVERLY	183
9146	BEVERLY WOMAN	183

COLOUR CHART



FLÚOR

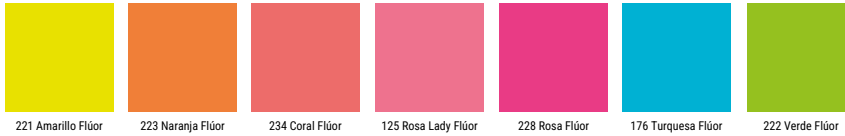

VIGORÉ

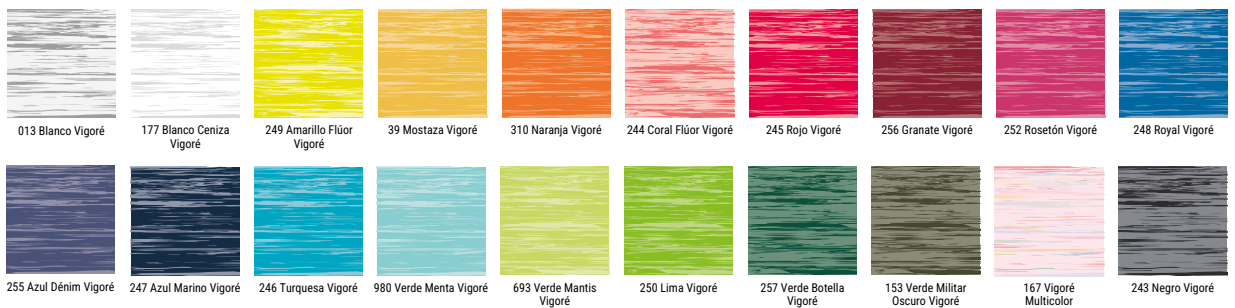

PRINTS

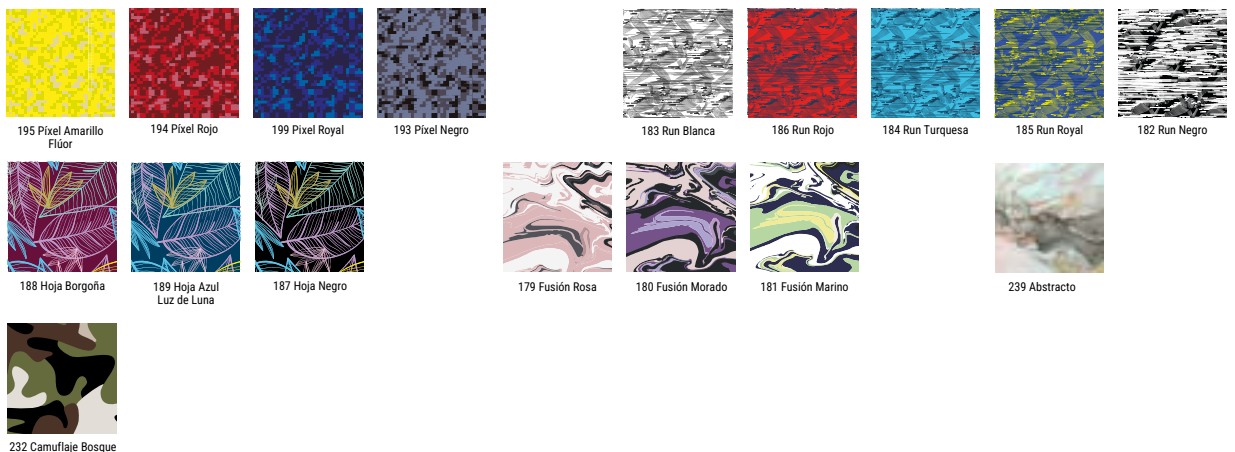

Los colores recogidos en este catálogo reproducen de forma aproximada y lo más fiel posible los colores de nuestros productos, con las limitaciones propias de la impresión en papel de colores de productos textiles. Además, debido al trabajo continuo en mejora de los productos y renovaciones de stock de los mismos, pueden sufrir cambios o modificaciones que no estén reflejados en este documento. No se aceptarán reclamaciones basadas en los colores que se muestran en este catálogo. ROLY se reserva el derecho a cambiar sin previo aviso los colores de los productos respecto de los indicados en el presente catálogo.









Metro

Nuevos Ministerios

ías Herrero







RROLY

www.rolly.es